

# PROJETO ARQUITETÔNICO: SKATE PARK CANOAS - RIO GRANDE DO SUL

Cidade Canoas, RS  
Local da Obra e Implantação

## SITUAÇÃO

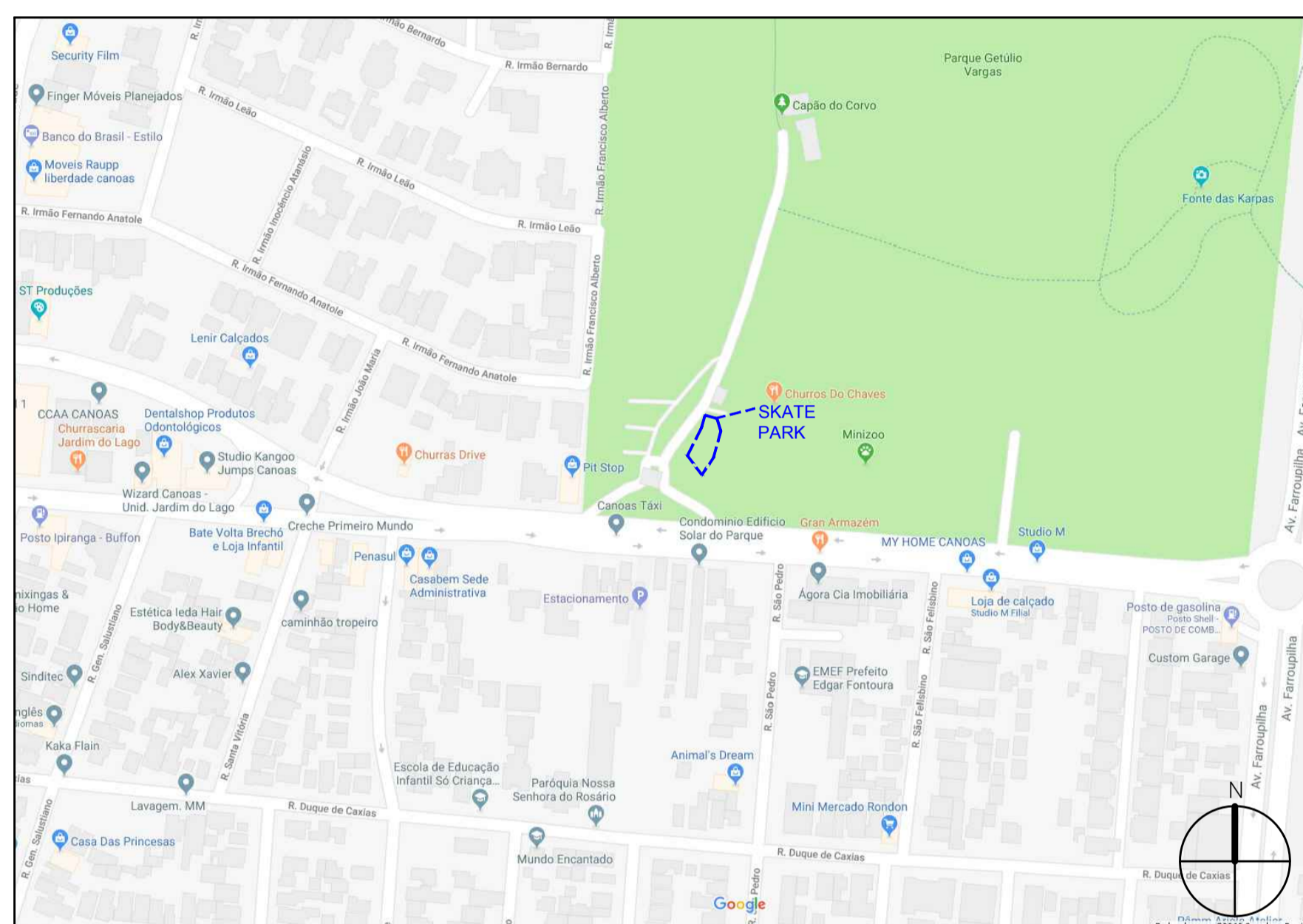

## LOCALIZAÇÃO

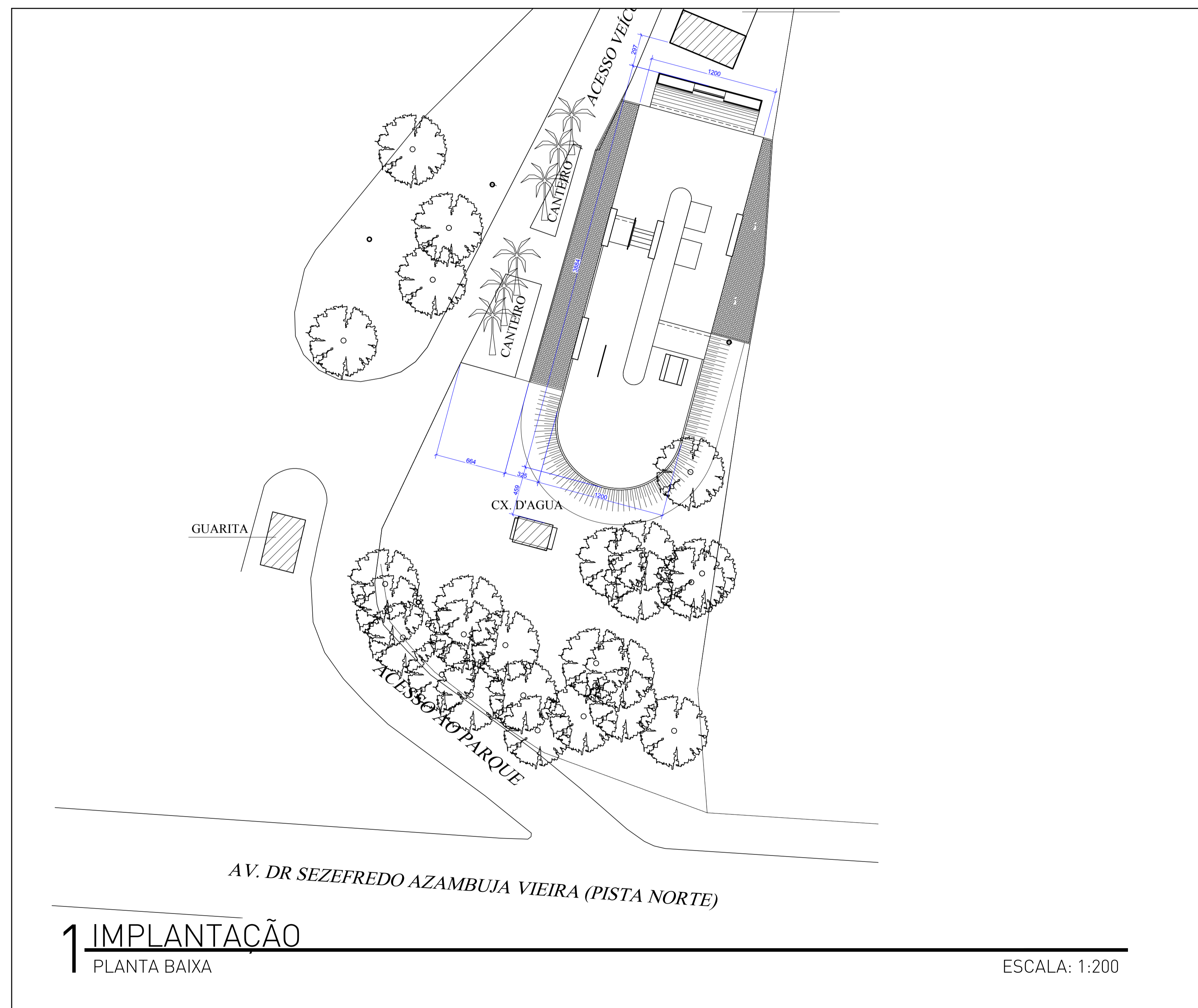
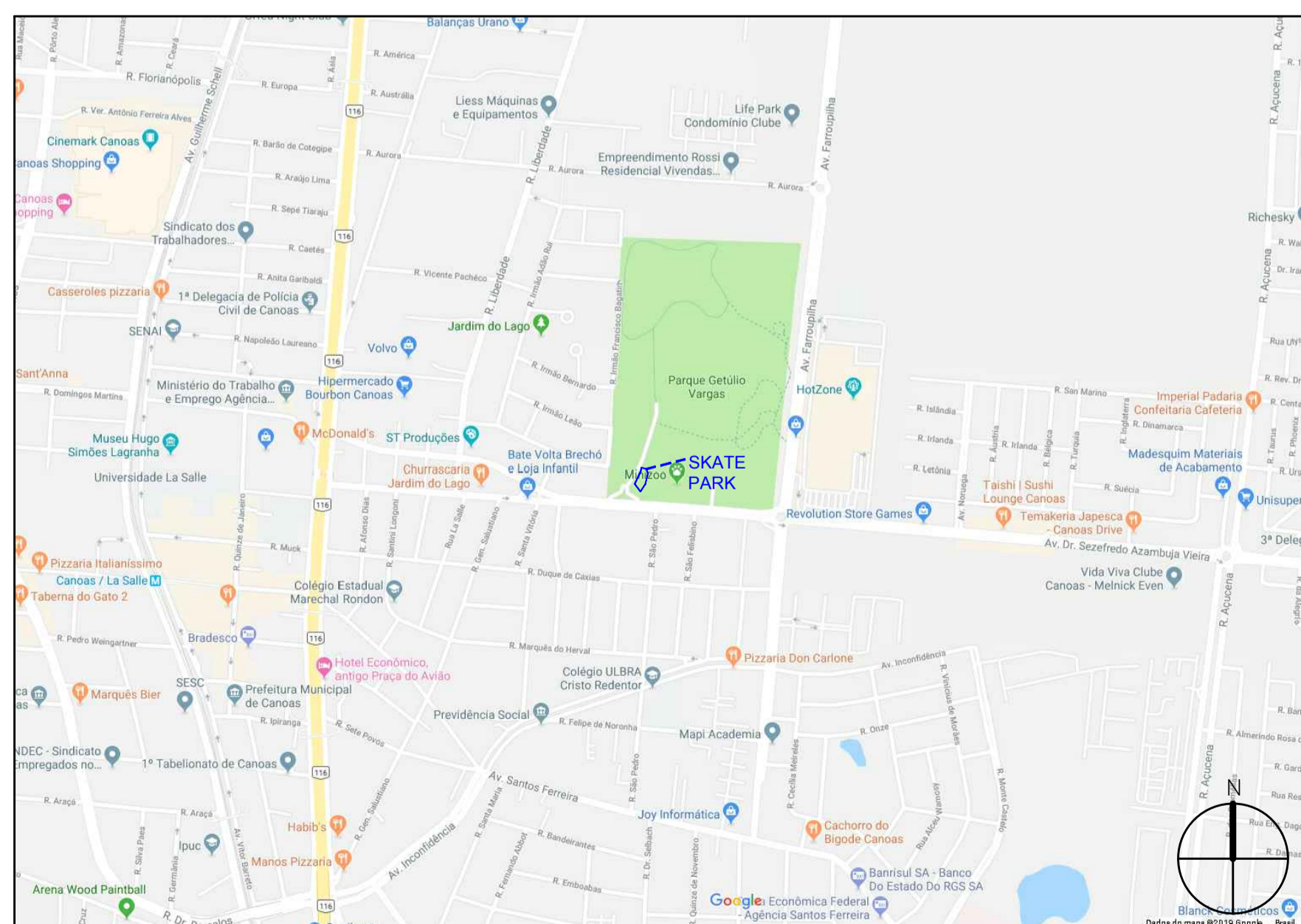

## ÍNDICE DE PRANCHAS

Infra-estrutura		
Data	Título	página
07.03.2019	Implantação	01/11
07.03.2019	Fundações	03/11
07.03.2019	Alvenarias	04/11
07.03.2019	Caimentos	05/11
Arquitetônico		
07.03.2019	Planta Baixa	02/11
07.03.2019	Detalhamento Serralheria	06/11
07.03.2019	Detalhamento Equipamentos	08/11
07.03.2019	Detalhamento Equipamentos	09/11
07.03.2019	Elevações	10/11
07.03.2019	Perspectivas	11/11

## PROJETO SPOT SKATEPARKS

**Projeto Arquitetônico**  
CONTATO: FREDERICO CHEUICHE  
TELEFONE: 51 3086-0526

**Desenho**  
CONTATO: ALEXEI ABIANNA  
TELEFONE: 51 3086-0526

**Endereço**  
Rua Sofia Veloso, 101 - Cidade Baixa - Porto Alegre - RS

NOTAS:  
- A EXECUÇÃO DEVERÁ SER FEITA POR PROFISSIONAL HABILITADO E O MESMO DEVERÁ TOMAR CONHECIMENTO DE TODAS AS PRANCHAS DE PROJETOS REFERENTES A OBRA;  
- VERIFICAR MEDIDAS NO LOCAL;  
- TODOS OS NÍVEIS DEVERÃO SER OBSERVADOS NA PLANTA ARQUITETÔNICA;  
- ACOMPANHAR MEMORIAL DESCRITIVO.

Referência	Projeto Arquitetônico IMPLANTAÇÃO	Prancha nº	01
		Escala	INDICADA
Proprietário:	PREFEITURA MUNICIPAL DE CANOAS/RS		
Localização:	PARQUE GETÚLIO VARGAS - CANOAS - RS		
Endereço:	AV. DR SEZEFREDO AZAMBUJA VIEIRA		
Responsável Técnico:	Projeto: Arq. Frederico Cheuiche de Oliveira - CAU A42877-9 SPOT-Skateparks		
	Proprietário: Prefeitura Municipal de Canoas/RS		
Desenho:	Área	Data	
Alexei Abianna	406,36m²	Março/2019	



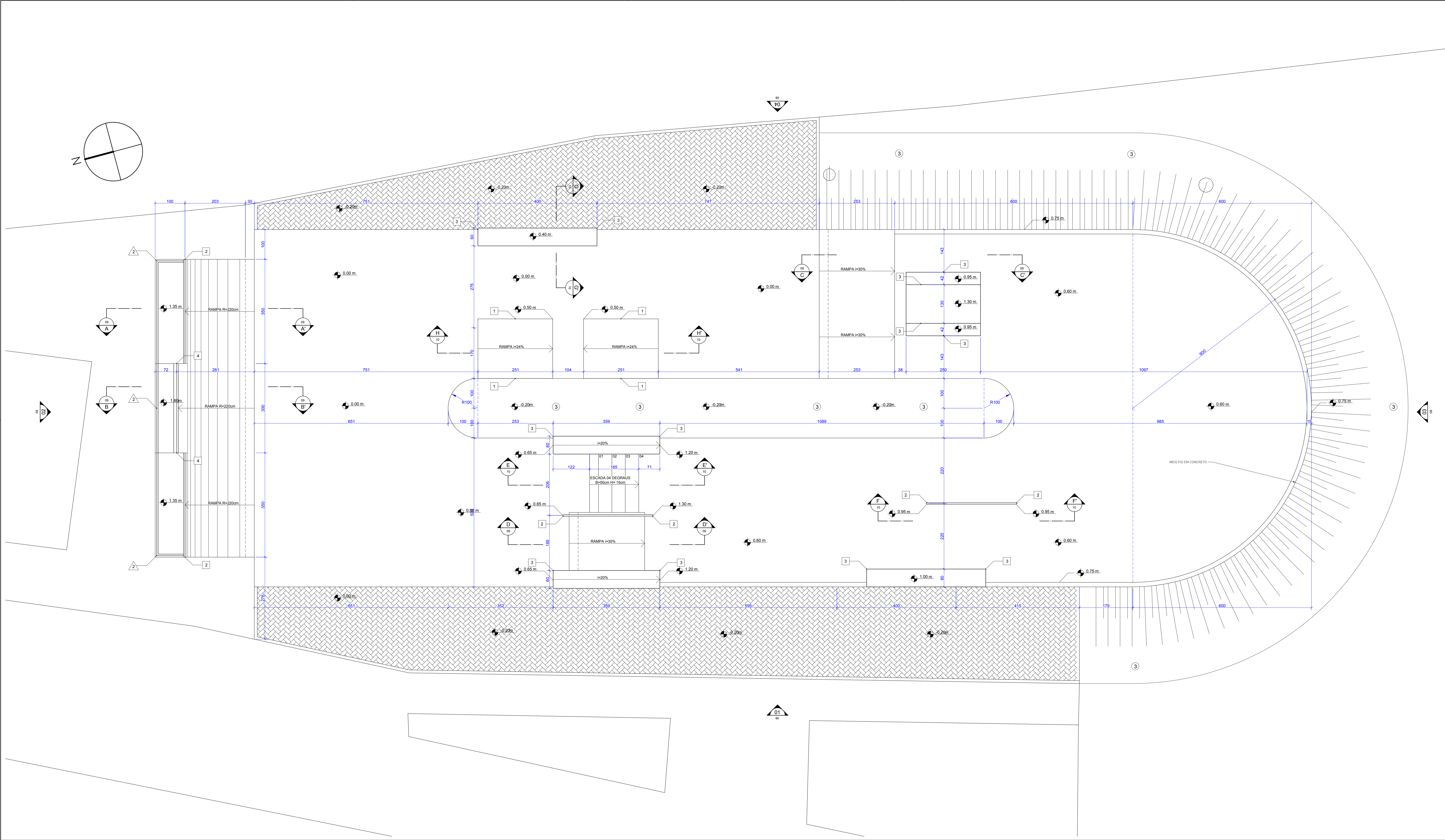

LEGENDA		
<b>SÍMBOLO DE CORTE</b>	<b>INDICAÇÃO DE REVISÃO</b>	<b>SÍMBOLOS DE ESPECIFICAÇÃO</b>
XX NOMEAÇÃO DO CORTE XX Nº DA PRANCHA	XX NOMEAÇÃO DO CORTE XX Nº DA PRANCHA	XX ESPECIFICAÇÃO DE PISO XX ESPECIFICAÇÃO DE PAREDE XX ESPECIFICAÇÃO DE ACABAMENTO
<b>SÍMBOLO DE ELEVACÃO/FACHADA</b>	<b>NOMEAÇÃO DO DETALHE</b>	<b>IDENTIFICAÇÃO DE DETALHES</b>
XX NOMEAÇÃO DA ELEVACÃO/FACHADA XX Nº DA PRANCHA	XX NOMEAÇÃO DO DETALHE XX Nº DA PRANCHA	XX IDENTIFICAÇÃO DE DETALHES XX Nº DA PRANCHA

QUADRO DE ESPECIFICAÇÕES	
<b>PISOS</b>	
1	PISO DE ALTA RESISTÊNCIA EM CONCRETO ARMADO FCK=30MPa
2	PISO EM BLOCO DE CONCRETO PRÉ-MOLDADO (ACESSOS) FCK=15MPa
3	GRAMA COMUM
4	MEIO-FIO EM CONCRETO FCK=15MPa
<b>PAREDES</b>	
1	ALVENARIA EM BLOCO DE CONCRETO ESTRUTURAL 14x19x39cm
2	PEITORIL EM TUBO DE AÇO D=2" e=1,5mm C/ ACABAMENTO PINTURA ESMALTE
<b>ACABAMENTOS</b>	
1	CHAPA EM AÇO GALVANIZADA e=7mm C/ ACABAMENTO EM PINTURA ESMALTE
2	TUBO EM AÇO GALVANIZADO D=2" e=3mm C/ ACABAMENTO EM PINTURA ESMALTE
3	CANTONEIRA 90° 4"x4" e=1/4" EM CHAPA DE AÇO DOBRADA/GALVANIZADA
4	CANTONEIRA 120° 4"x4" e=1/4" EM CHAPA DE AÇO DOBRADA/GALVANIZADA

**NOTAS:**

- A EXECUÇÃO DEVERÁ SER FEITA POR PROFISSIONAL HABILITADO E O MESMO DEVERÁ TOMAR CONHECIMENTO DE TODAS AS PRANCHAS DE PROJETOS REFERENTES A OBRA;
- VERIFICAR MEDIDAS NO LOCAL;
- TODOS OS NÍVEIS DEVERÃO SER OBSERVADOS NA PLANTA ARQUITETÔNICA;
- ACOMPANHAR MEMORIAL DESCRITIVO.

Referência	Projeto Arquitetônico PLANTA BAIXA	Prancha nº	02
Proprietário:	PREFEITURA MUNICIPAL DE CANOAS/RS		
Localização:	PARQUE GETÚLIO VARGAS - CANOAS - RS		
Endereço:	AV. DR SEZEFREDO AZAMBUJA VIEIRA		
Responsável Técnico:	Projeto: Arq. Frederico Cheuche de Oliveira - CAU A42877-9 SP01-Skateparks Proprietário: Prefeitura Municipal de Canoas/RS		
Desenho:	Área	Data	
Alexei Abianna	406,36m <sup>2</sup>	Março/2019	



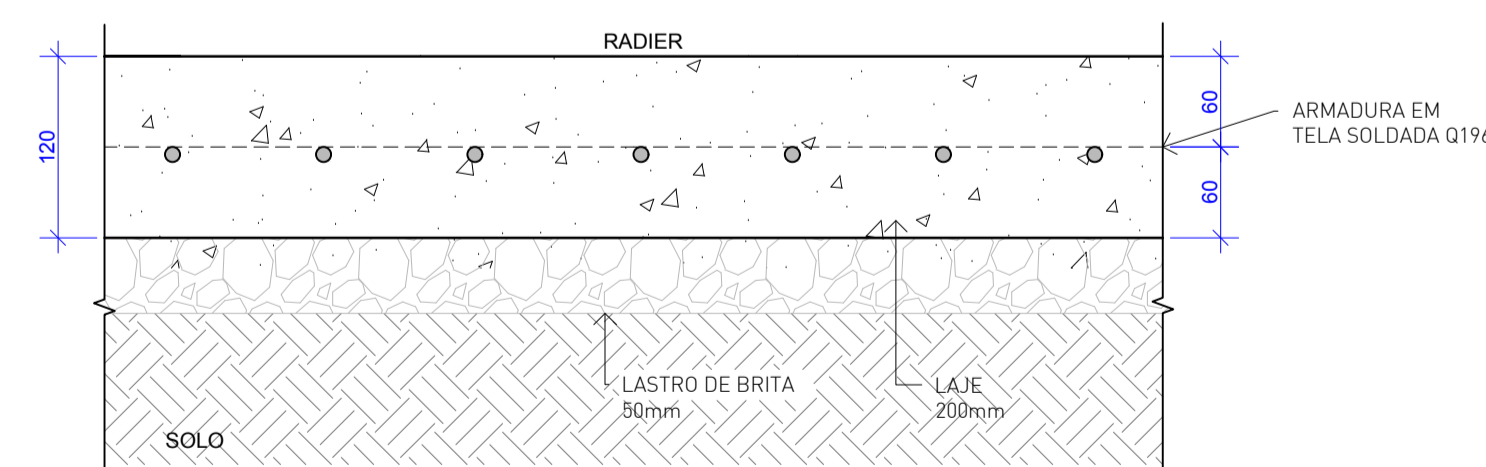
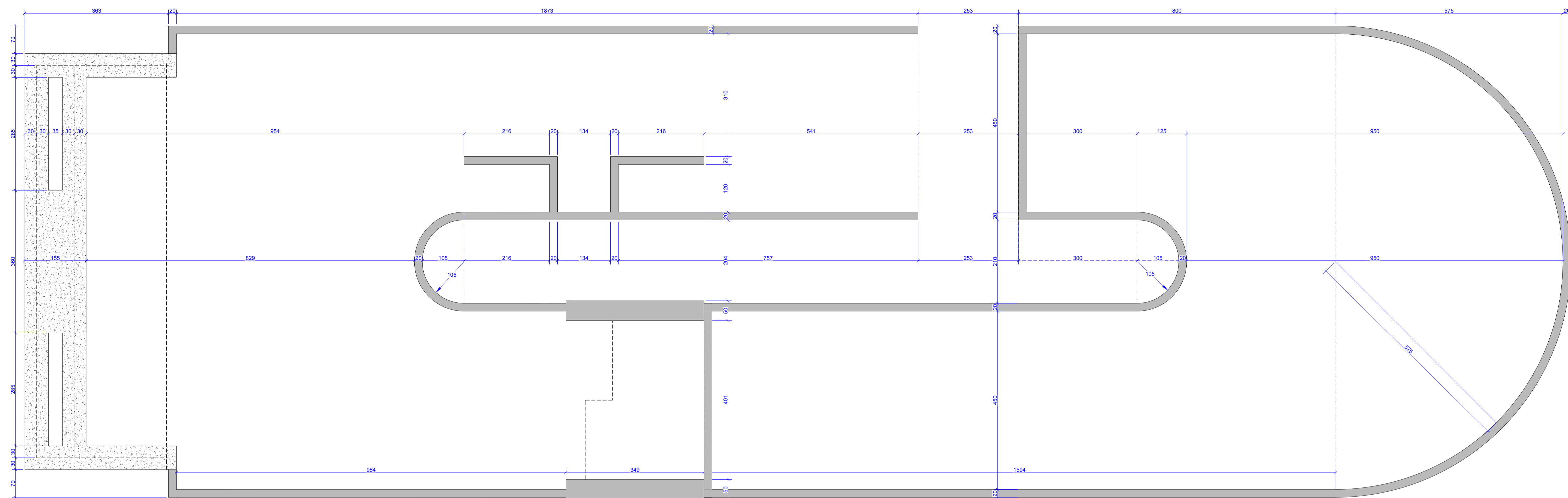

DETALHE RADIER  
esc: 1:05

DETALHE VIGA  
esc: 1:05

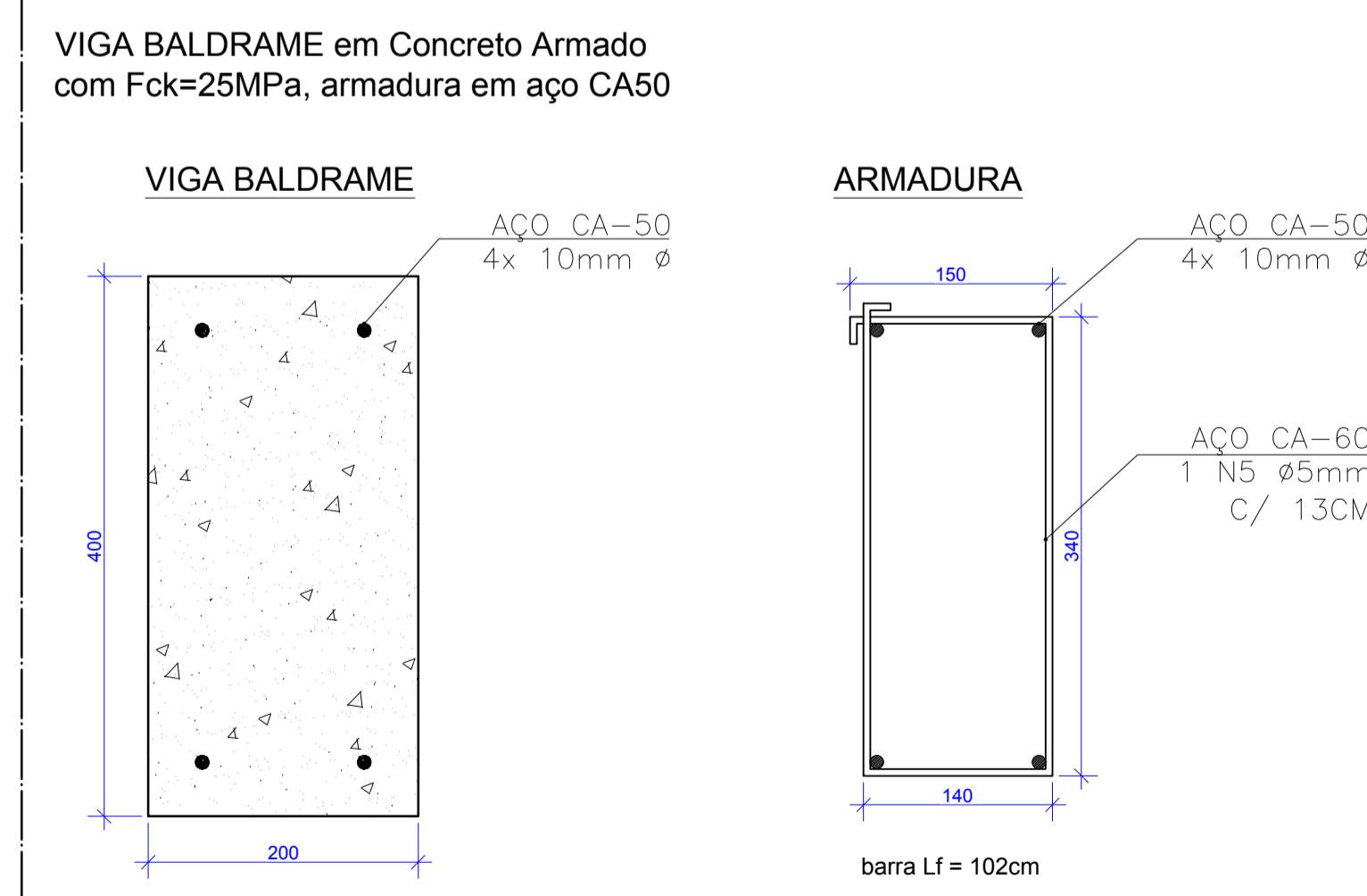

DETALHE ALVENARIA ESTRUTURAL  
esc: 1:10

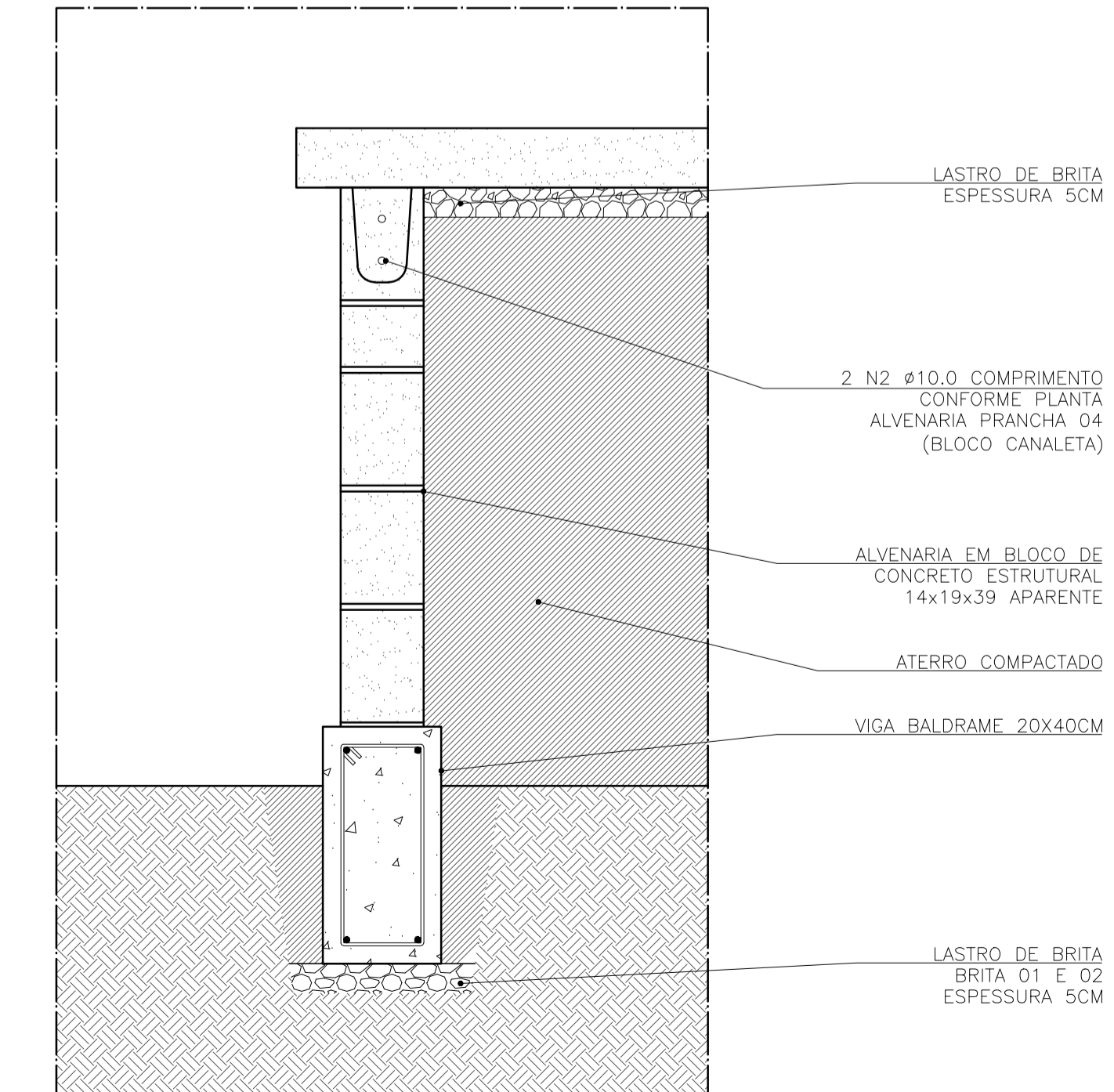

NOTAS:

- A EXECUÇÃO DEVERÁ SER FEITA POR PROFISSIONAL HABILITADO E O MESMO DEVERÁ TOMAR CONHECIMENTO DE TODAS AS PRANCHAS DE PROJETOS REFERENTES A OBRA;
- VERIFICAR MEDIDAS NO LOCAL;
- TODOS OS NIVEIS DEVERÃO SER OBSERVADOS NA PLANTA ARQUITETÔNICA;
- ACOMPANHAR MEMORIAL DESCRITIVO.

Referência		Prancha nº
Projeto Arquitetônico PLANTA BAIXA FUNDAÇÃO		03
		Escala 1:50
Proprietário: PREFEITURA MUNICIPAL DE CANOAS/RS		
Localização: PARQUE GETÚLIO VARGAS - CANOAS - RS		
Endereço: AV. DR SEZEFREDO AZAMBUJA VIEIRA		
Responsável Técnico:		
Projeto: Arq. Frederico Cheuche de Oliveira - CAU A42877-9 SPOT-Skateparks		
Proprietário: Prefeitura Municipal de Canoas/RS		
Desenho: Alexei Abianna	Área 406,36m <sup>2</sup>	Data Março/2019

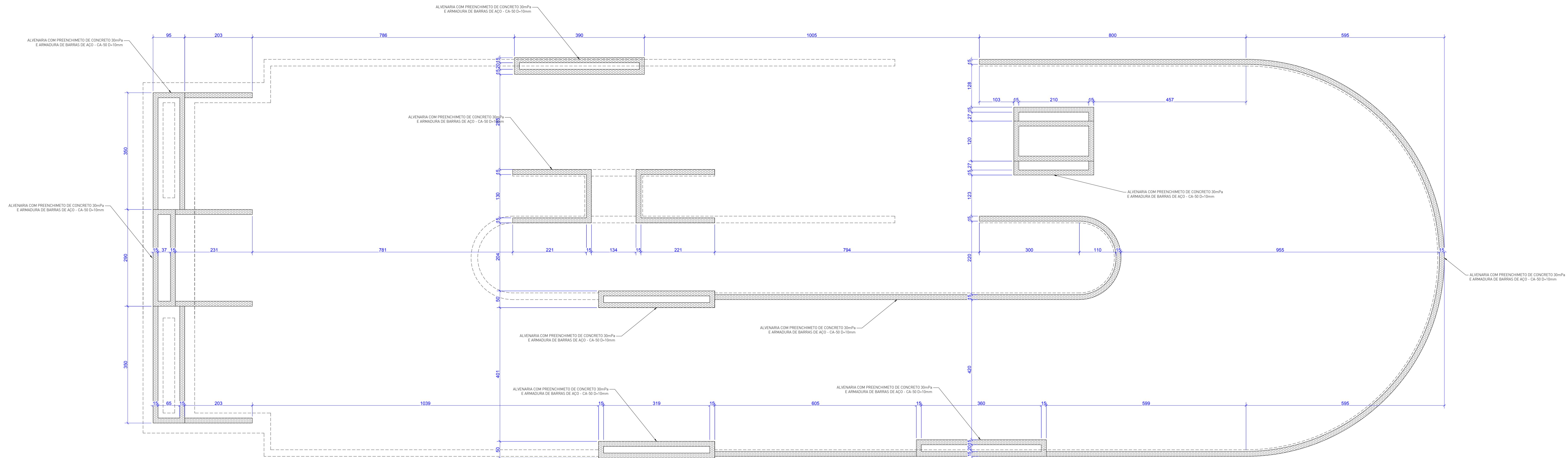

**DETALHE ALVENARIA ESTRUTURAL**  
esc: sem escala

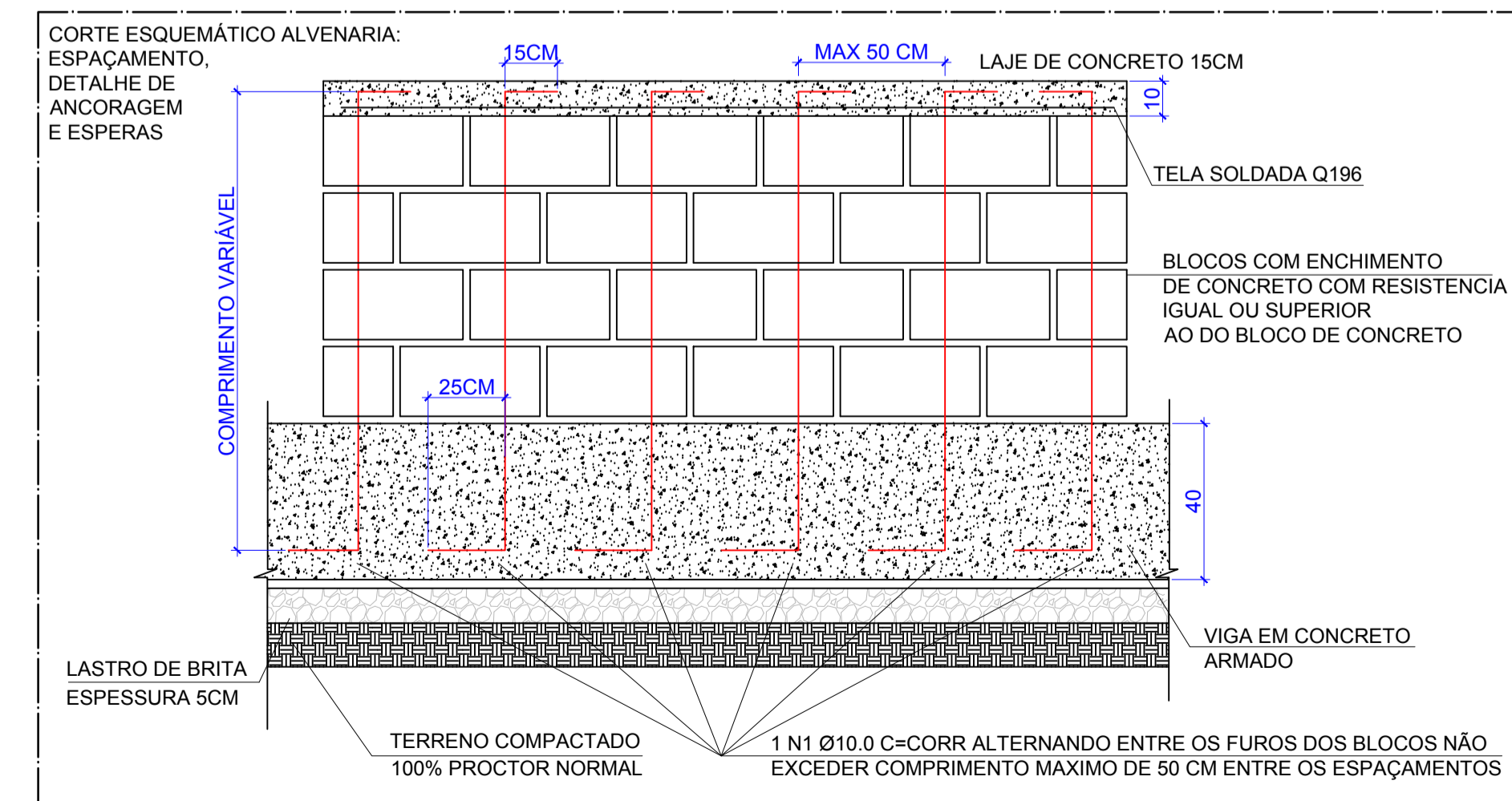

**DETALHE BLOCO ESTRUTURAL**  
sem escala

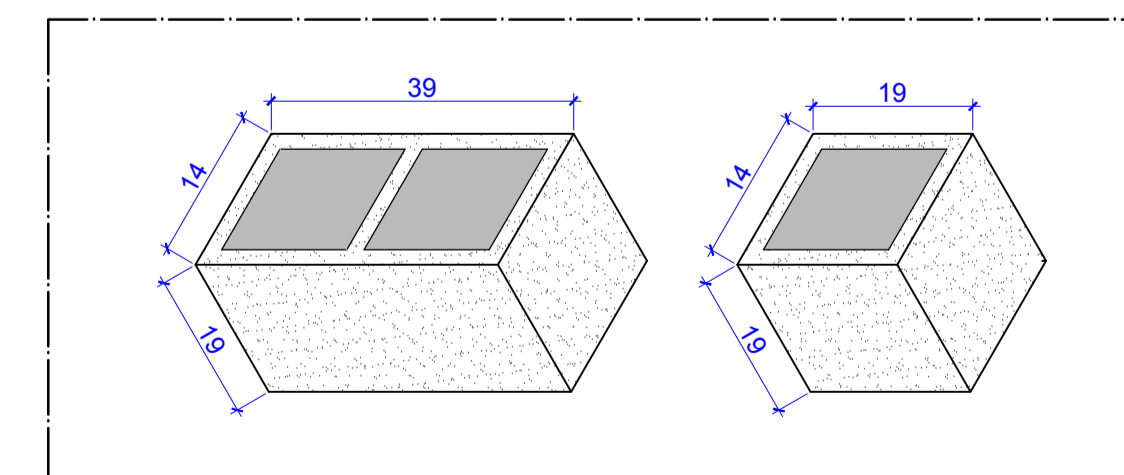

**DETALHE ALVENARIA ESTRUTURAL**  
esc: 1:10

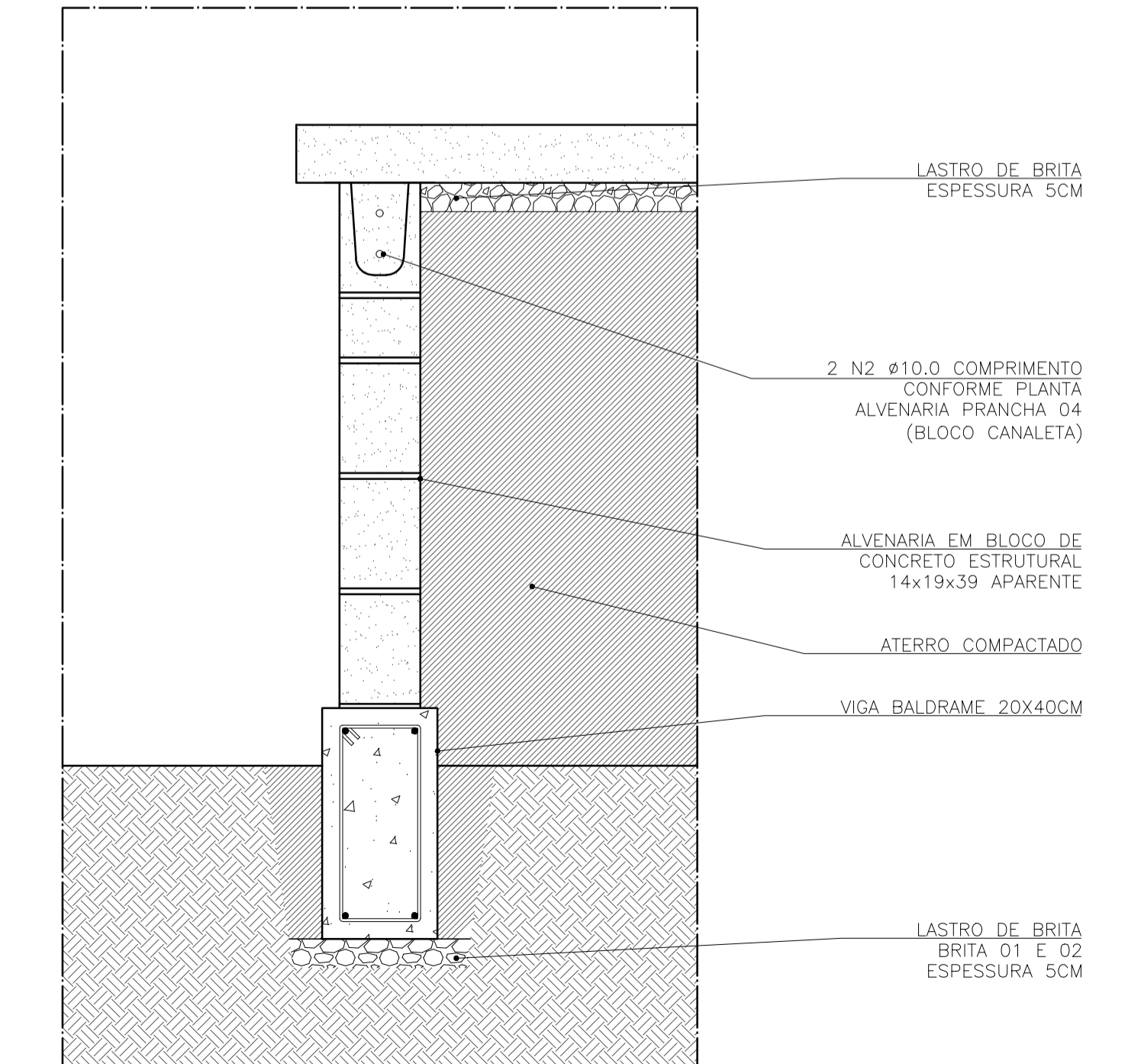

- NOTAS:**
- A EXECUÇÃO DEVERÁ SER FEITA POR PROFISSIONAL HABILITADO E O MESMO DEVERÁ TOMAR CONHECIMENTO DE TODAS AS PRANCHAS DE PROJETOS REFERENTES A OBRA;
  - VERIFICAR MEDIDAS NO LOCAL;
  - TODOS OS NÍVEIS DEVERÃO SER OBSERVADOS NA PLANTA ARQUITETÔNICA;
  - ACOMPANHAR MEMORIAL DESCRITIVO.

Referência <b>Projeto Arquitetônico</b> <b>PLANTA BAIXA ALVENARIA</b>		Prancha nº <b>04</b>
		Escala 1:50
Proprietário: <b>PREFEITURA MUNICIPAL DE CANOAS/RS</b>		
Localização: <b>PARQUE GETÚLIO VARGAS - CANOAS - RS</b>		
Endereço: <b>AV. DR SEZEFREDO AZAMBUJA VIEIRA</b>		
Responsável Técnico: Projeto: Arq. Frederico Cheuche de Oliveira - CAU AA2877-9 SP01-Skateparks		
Proprietário: Prefeitura Municipal de Canoas/RS		
Desenho: Alexei Abianna	Área: 406,36m <sup>2</sup>	Data: Março/2019

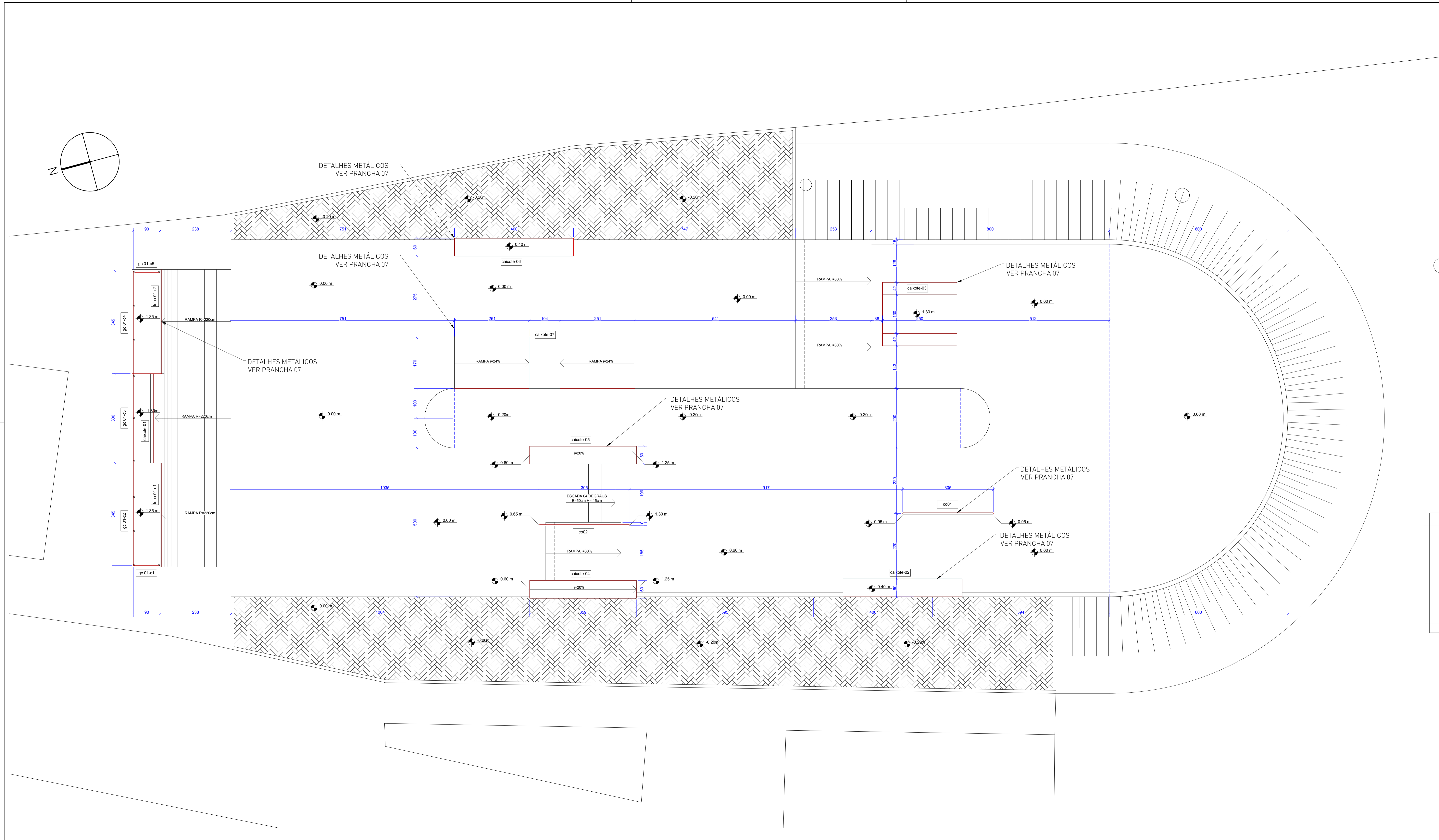
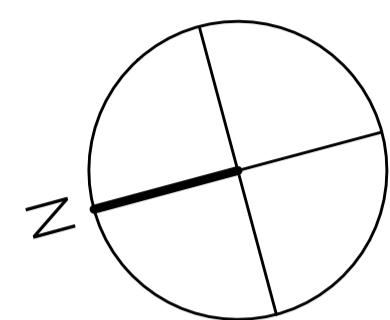

CANTONEIRA - 100x100mm e=7mm		CORRIMÃO 04 - tubo 2" e=3mm	
caixote 01 = 2,00m		co01 = 3,05m x 2 = 6,10m	
caixote 02 = 9,20m		co01vert = 0,50m x 3 = 1,50m	
caixote 03 = 14,30m		co02 = 2,82m x 2 = 5,64m	
caixote 04 = 8,40m		co02vert = 0,75m x 3 = 2,25m	
caixote 05 = 8,40m		<b>TOTAL = 15,46m (03 tubos de 6m)</b>	
caixote 06 = 9,20m			
caixote 07 = 13,72m			
CANTONEIRA - 135° 100x100mm		GUARDA-CORPO 01- D=2" e=1,5mm	
caixote 01 = 3,00m		gc01-c1 = 3 x 0,90m = 2,70m	
<b>TOTAL = 68,22m (11 peças de 6m)</b>		gc01-c2 = 3 x 3,50m = 10,50m	
		gc01-c3 = 3 x 3,00m = 9,00m	
		gc01-c4 = 3 x 3,50m = 10,50m	
		gc01-c5 = 3 x 0,90m = 2,70m	
		gc01vert = 1,05m x 11un = 11,55m	
		<b>TOTAL = 46,95m (09 tubos de 6m)</b>	

**NOTAS:**

- A EXECUÇÃO DEVERÁ SER FEITA POR PROFISSIONAL HABILITADO E O MESMO DEVERÁ TOMAR CONHECIMENTO DE TODAS AS PRANCHAS DE PROJETOS REFERENTES A OBRA;
- VERIFICAR MEDIDAS NO LOCAL;
- TODOS OS NÍVEIS DEVERÃO SER OBSERVADOS NA PLANTA ARQUITETÔNICA;
- ACOMPANHAR MEMORIAL DESCRITIVO.

Referência		Prancha nº	
Projeto Arquitetônico		06	
PLANTA BAIXA SERRALHERIA		Escala	
		1:50	
Proprietário:			
PREFEITURA MUNICIPAL DE CANOAS/RS			
Localização:			
PARQUE GETÚLIO VARGAS - CANOAS - RS			
Endereço:			
AV. DR SEZEFREDO AZAMBUJA VIEIRA			
Responsável Técnico:			
Projeto:		Arq. Frederico Cheuche de Oliveira - CAU AA2877-9	
Proprietário:		SPOT-Skateparks	
Desenho:		Alexei Abianna	
Área:		406,36m²	
Data:		Março/2019	



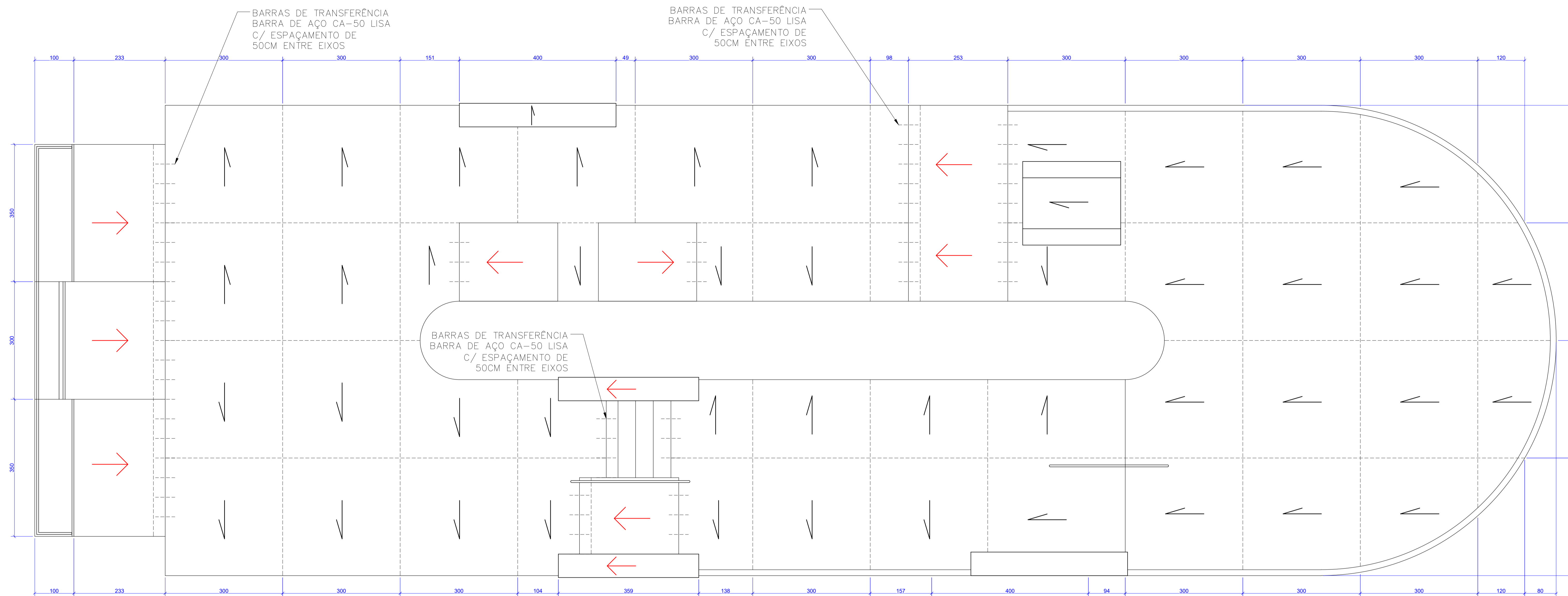

- INCLINAÇÃO CONFORME O RAIO OU DECLIVIDADE
- INCLINAÇÃO ≤ 2%
- JUNTA SERRADA
- JUNTA DE CONCRETAGEM
- BARRAS DE TRANSFERÊNCIA 57 BARRAS L=50cm

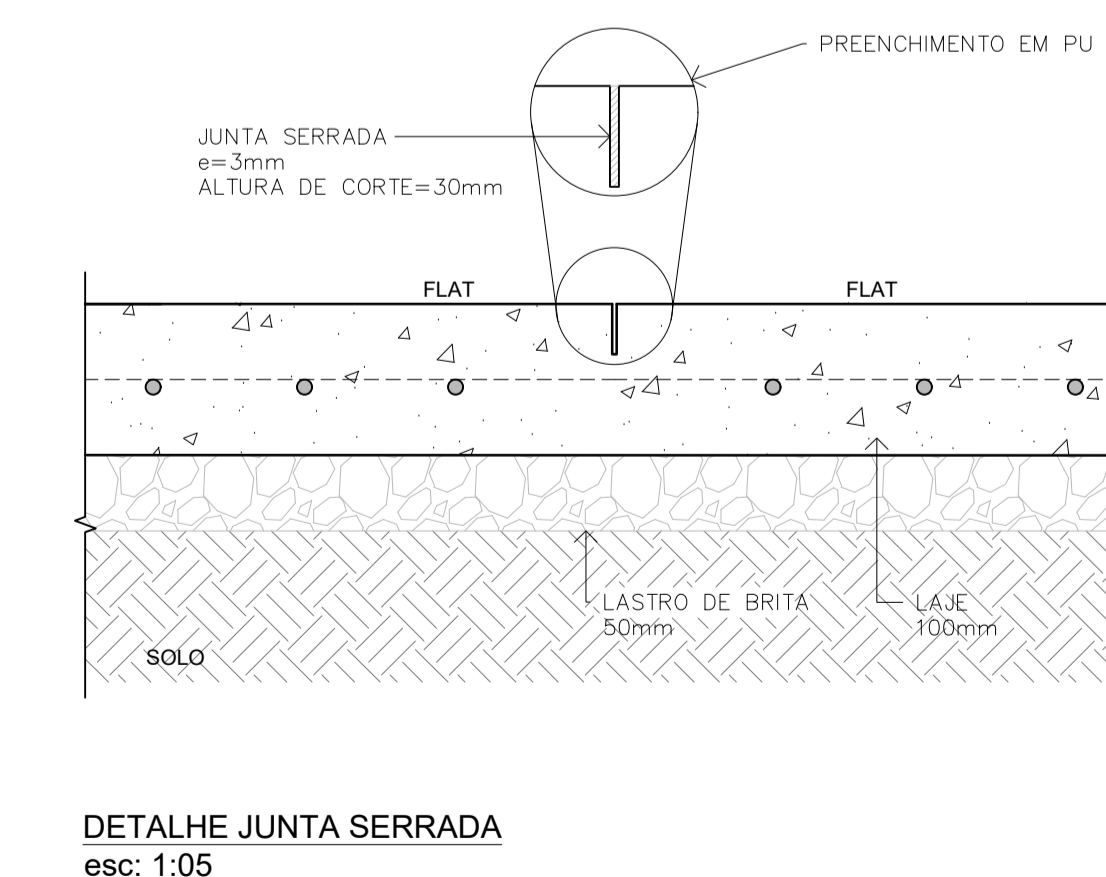
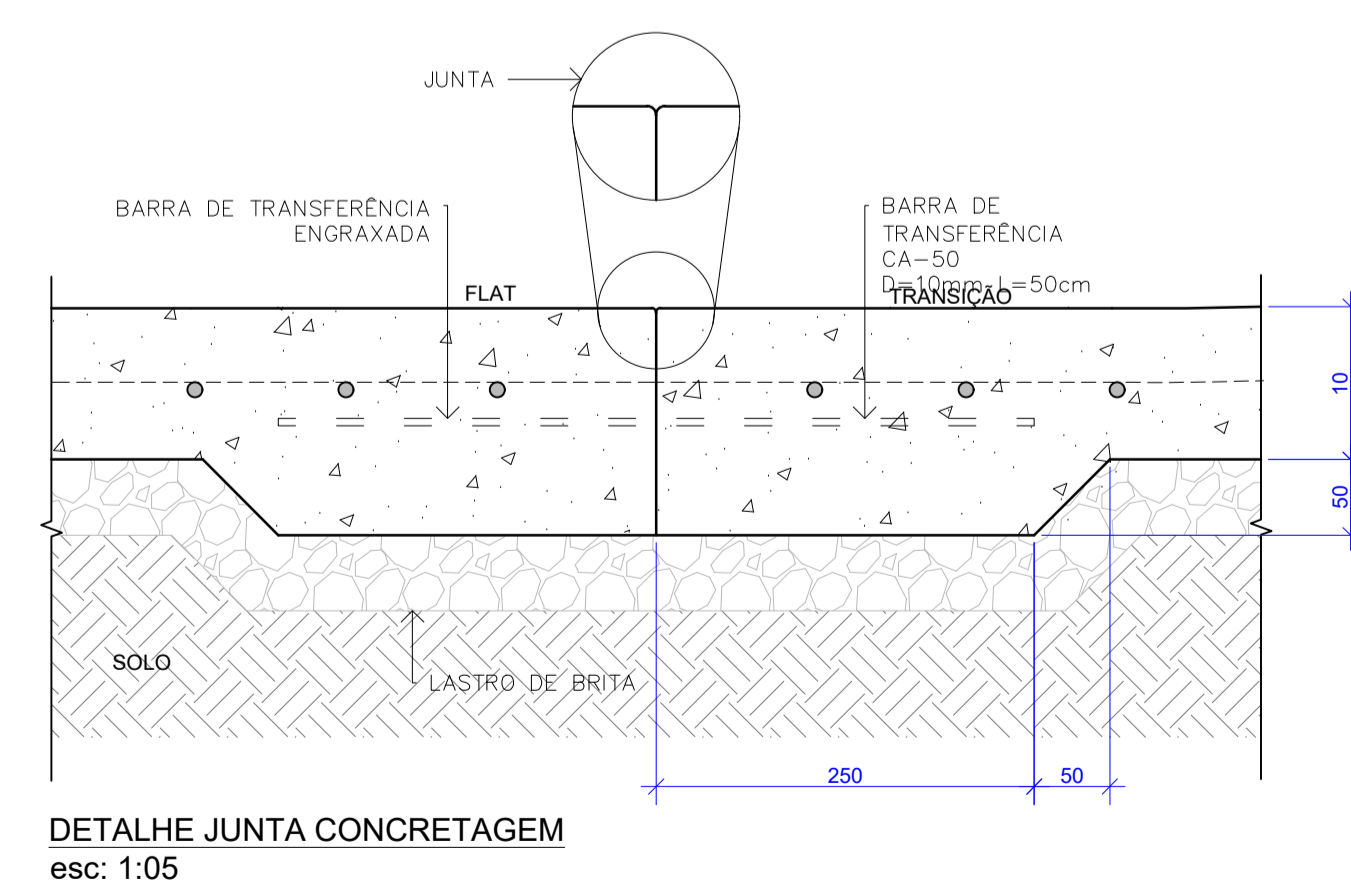
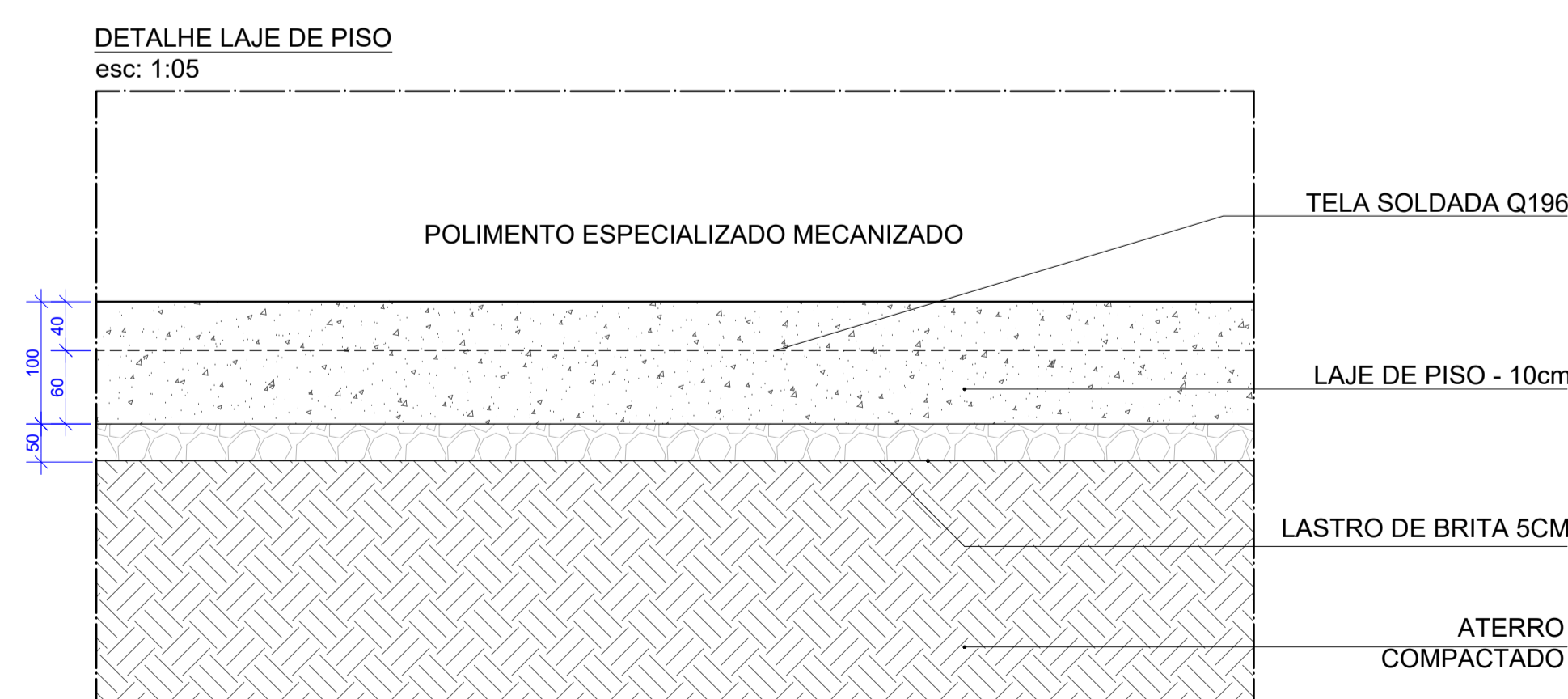

- NOTAS:**
- A EXECUÇÃO DEVERÁ SER FEITA POR PROFISSIONAL HABILITADO E O MESMO DEVERÁ TOMAR CONHECIMENTO DE TODAS AS PRANCHAS DE PROJETOS REFERENTES A OBRA;
  - VERIFICAR MEDIDAS NO LOCAL;
  - TODOS OS NÍVEIS DEVERÃO SER OBSERVADOS NA PLANTA ARQUITETÔNICA;
  - ACOMPANHAR MEMORIAL DESCRITIVO.

Referência: Projeto Arquitetônico  
PLANTA BAIXA CAIMENTOS

Prancha nº  
**05**

Escala  
1:50

Proprietário:  
PREFEITURA MUNICIPAL DE CANOAS/RS

Localização:  
PARQUE GETÚLIO VARGAS – CANOAS – RS

Endereço:  
AV. DR SEZEFREDO AZAMBUJA VIEIRA

Responsável Técnico:  
Projeto: Arq. Frederica Cheuiche de Oliveira – CAU A42877-9  
SPOT-Skateparks  
Proprietário: Prefeitura Municipal de Canoas/RS



Desenho: Alexei Abianna      Área: 406,36m²      Data: Março/2019

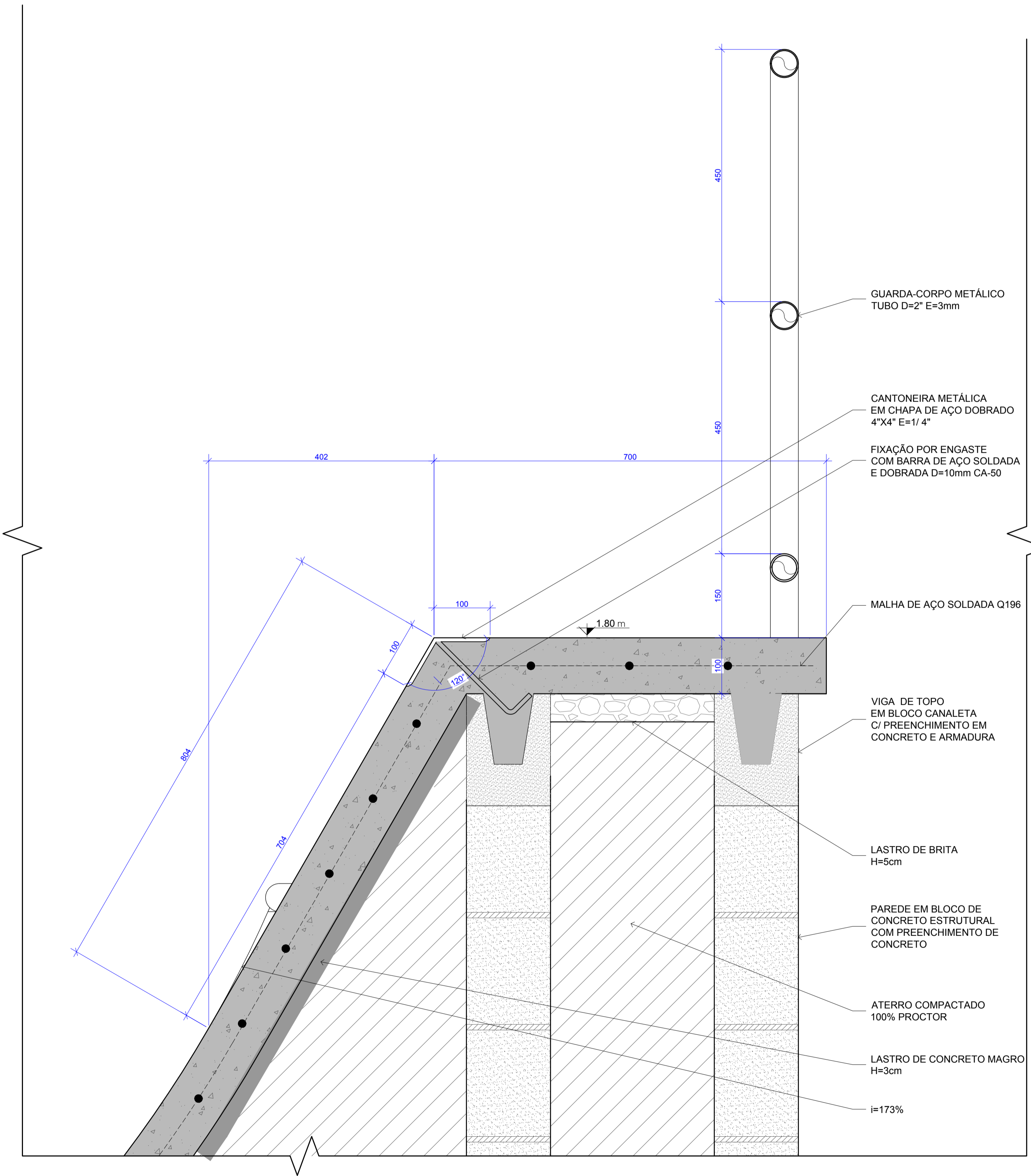

3 DETALHE 15 - CANTONEIRA 173°  
CORTE

ESCALA: 1:05

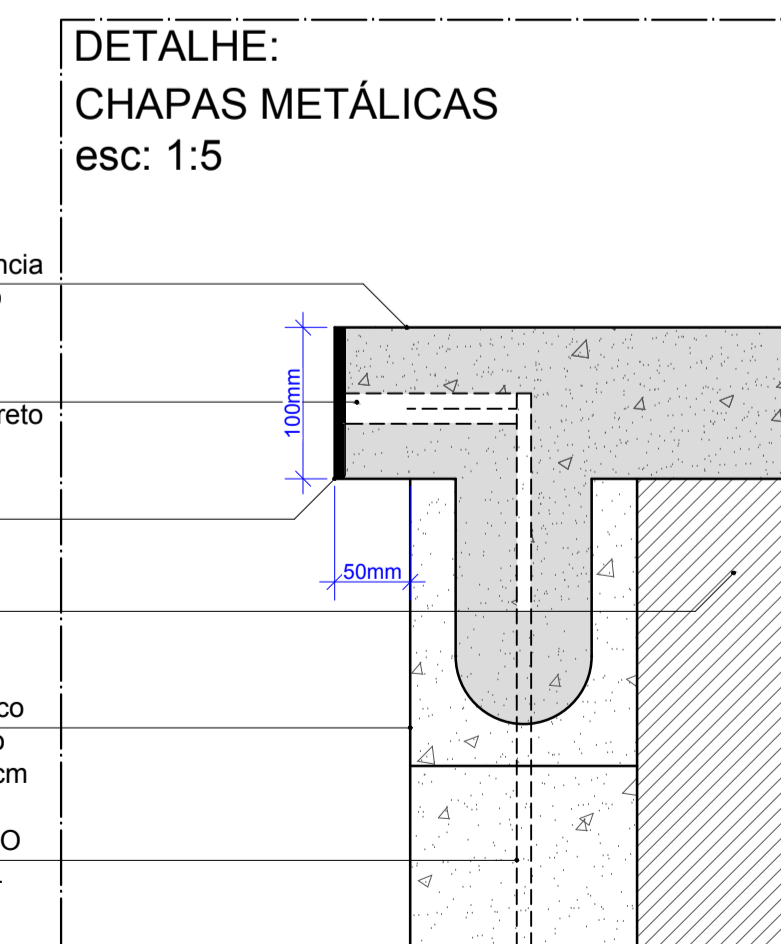
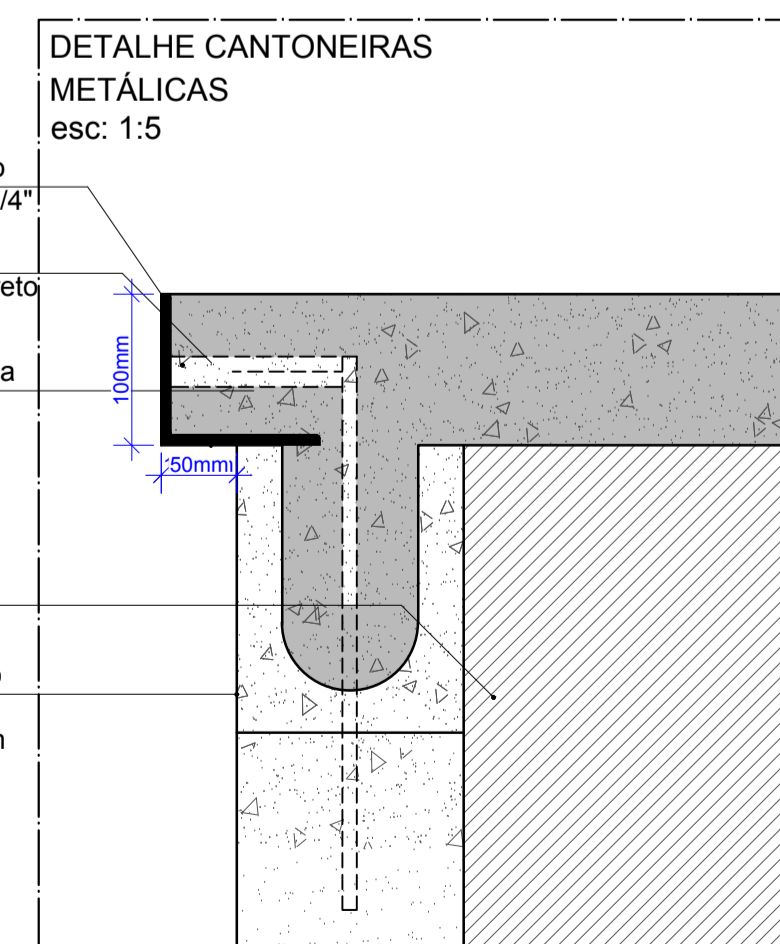
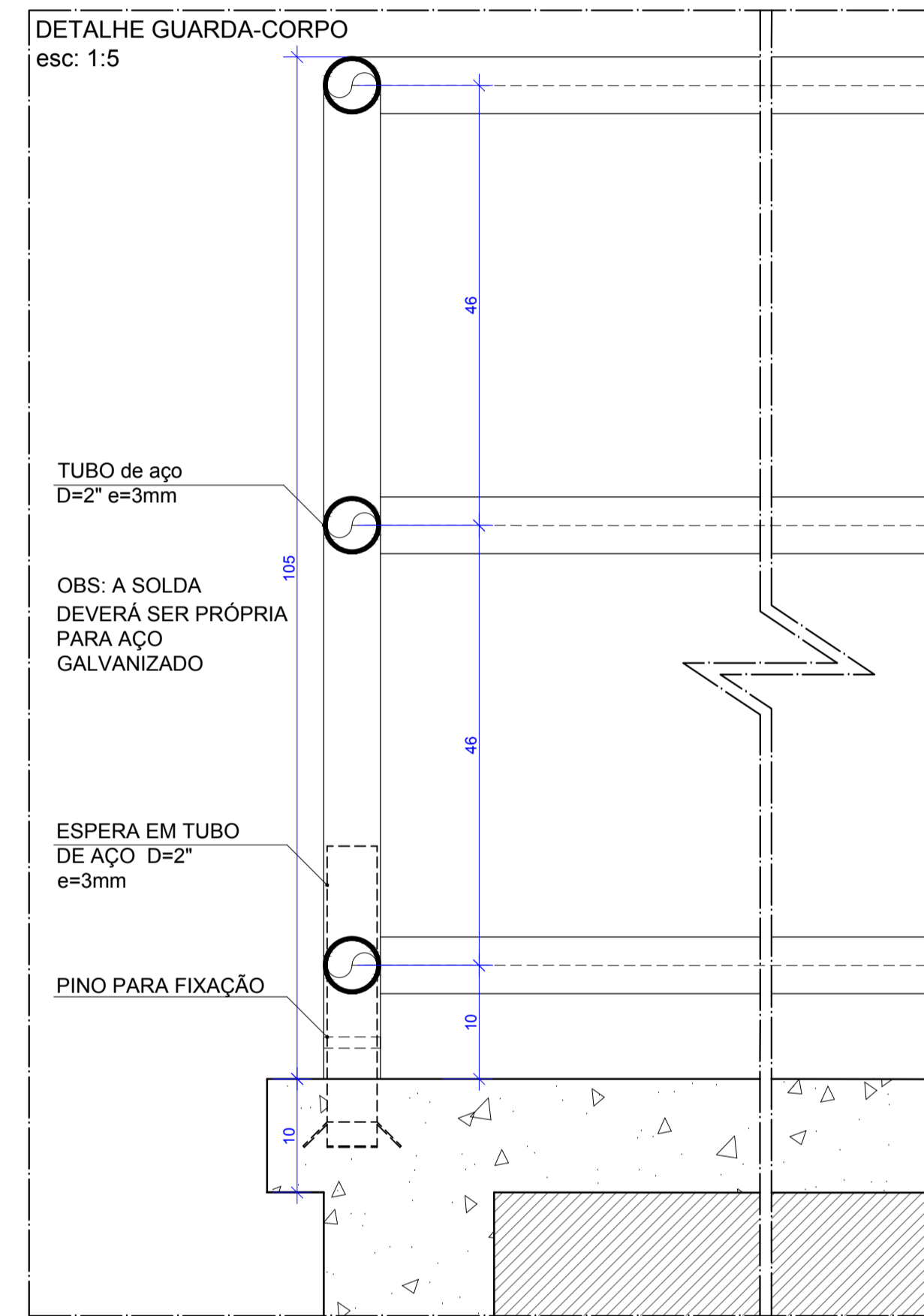

DETALHE FIXAÇÃO COPING  
ESCALA 1:01

COPING METÁLICO EM TUBO DE AÇO 2" E=3mm

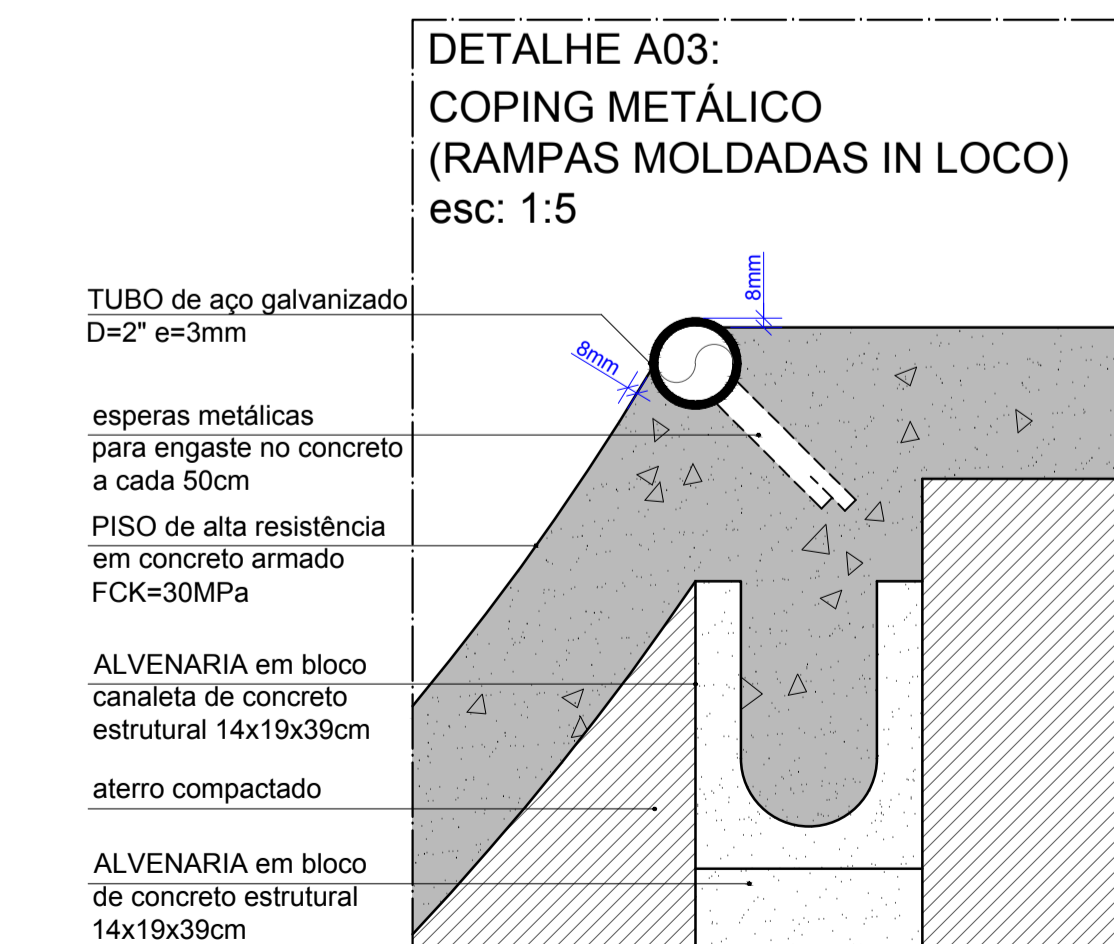
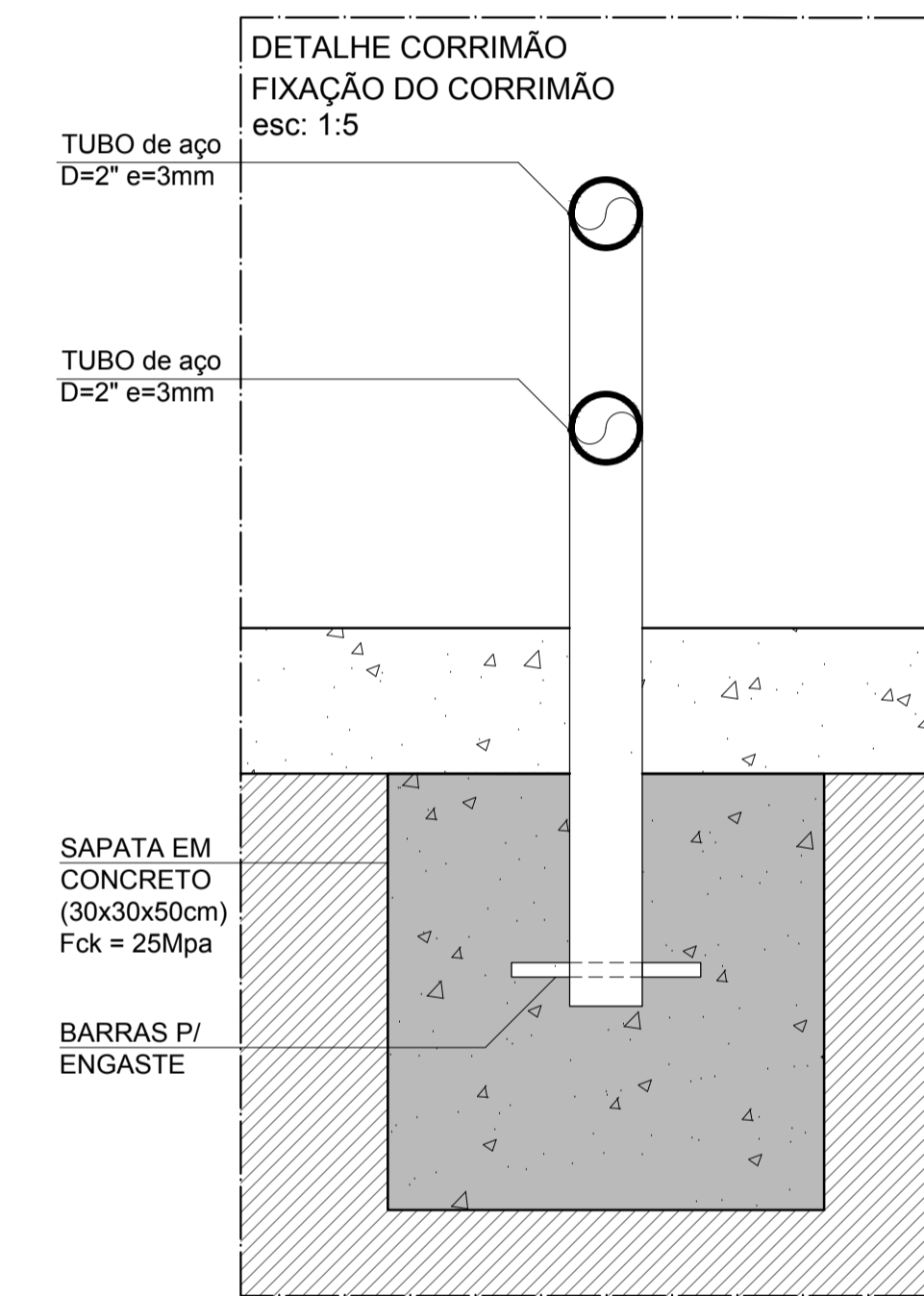
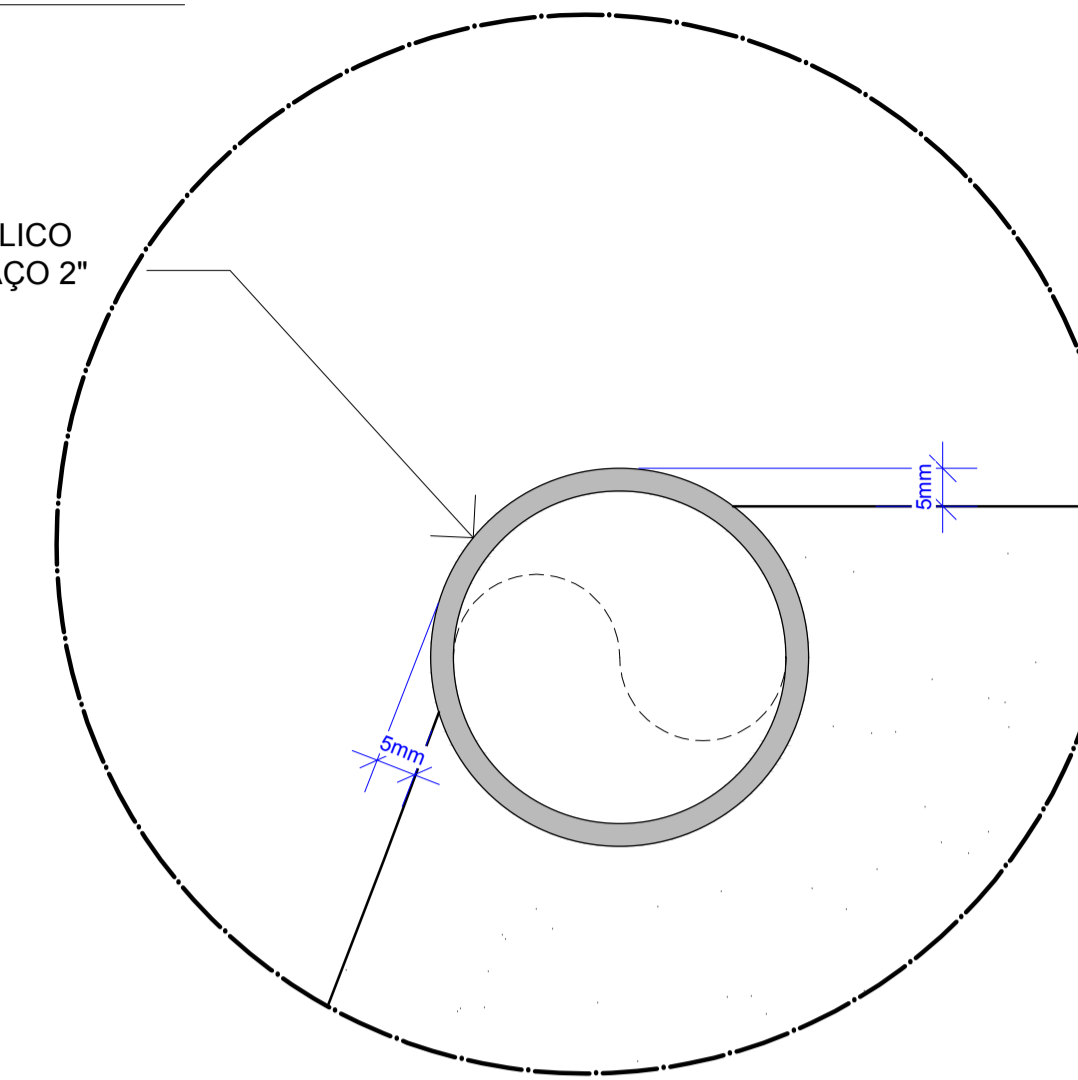

NOTAS:

- A EXECUÇÃO DEVERÁ SER FEITA POR PROFISSIONAL HABILITADO E O MESMO DEVERÁ TOMAR CONHECIMENTO DE TODAS AS PRANCHAS DE PROJETOS REFERENTES A OBRA;
- VERIFICAR MEDIDAS NO LOCAL;
- TODOS OS NÍVEIS DEVERÃO SER OBSERVADOS NA PLANTA ARQUITETÔNICA;
- ACOMPANHAR MEMORIAL DESCRITIVO.

Referência	Projeto Arquitetônico DETALHES SERRALHERIA	Prancha nº	07
Proprietário	PREFEITURA MUNICIPAL DE CANOAS/RS		
Localização	PARQUE GETÚLIO VARGAS - CANOAS - RS		
Endereço	AV. DR SEZEFREDO AZAMBUJA VIEIRA		
Responsável Técnico	Projeto: Arq. Frederico Cheuche de Oliveira - CAU AA2877-9 SP01-Skateparks Proprietário: Prefeitura Municipal de Canoas/RS		
Desenho	Área	Data	
Alexei Abianna	406,36m <sup>2</sup>	Março/2019	



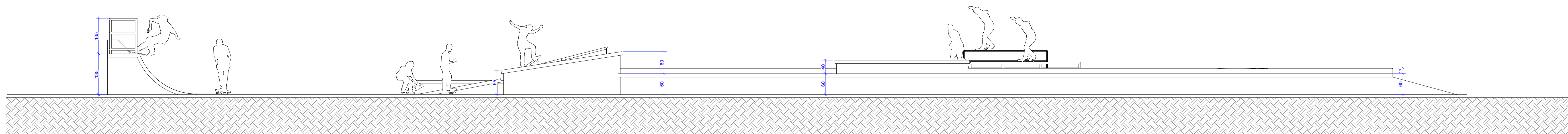

**1 ELEVACÃO 01**  
FACHADA

ESCALA: 1:50

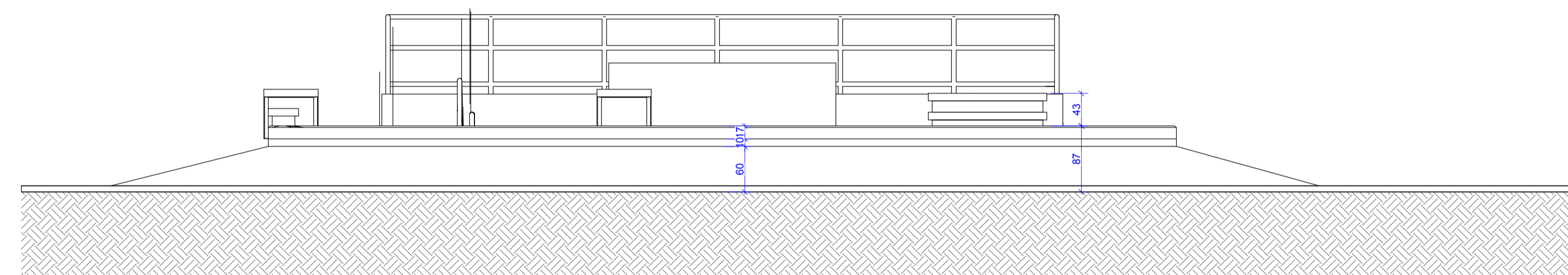
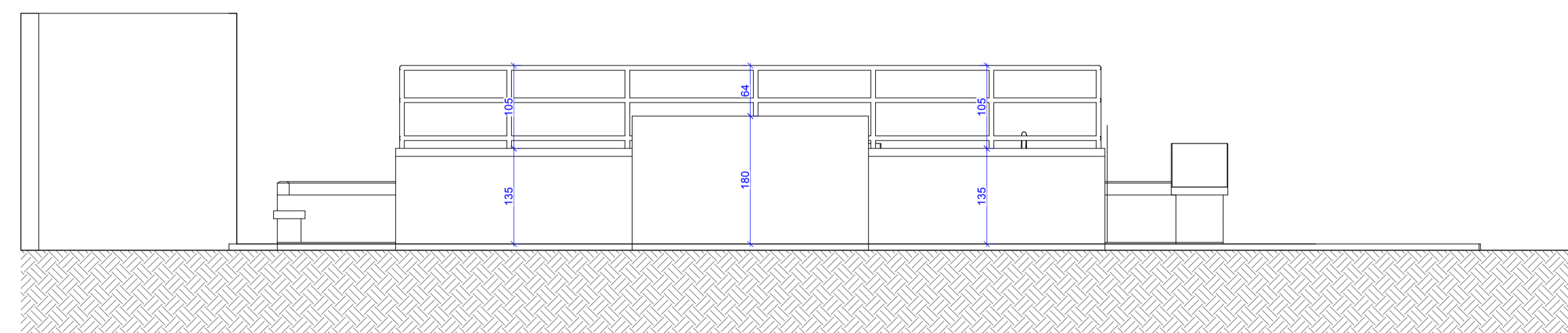

**2 ELEVACÃO 02/ 03**  
FACHADA

ESCALA: 1:50

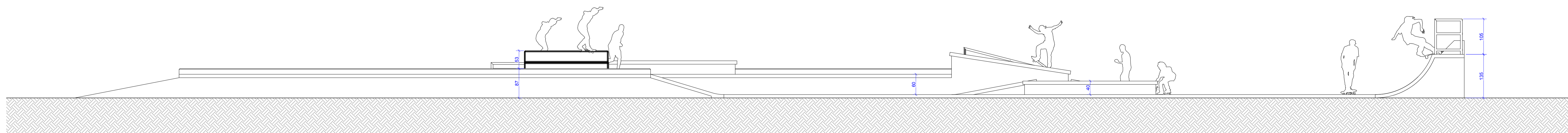

**3 ELEVACÃO 04**  
FACHADA

ESCALA: 1:50

NOTAS:

- A EXECUÇÃO DEVERÁ SER FEITA POR PROFISSIONAL HABILITADO E O MESMO DEVERÁ TOMAR CONHECIMENTO DE TODAS AS PRANCHAS DE PROJETOS REFERENTES A OBRA;
- VERIFICAR MEDIDAS NO LOCAL;
- TODOS OS NÍVEIS DEVERÃO SER OBSERVADOS NA PLANTA ARQUITETÔNICA;
- ACOMPANHAR MEMORIAL DESCRITIVO.

Referência	Projeto Arquitetônico ELEVACÃO: 01/ 02/ 03/ 04	Prancha nº	08
		Escala	INDICADA
Proprietário:	PREFEITURA MUNICIPAL DE CANOAS/RS		
Localização:	PARQUE GETÚLIO VARGAS - CANOAS - RS		
Endereço:	AV. DR SEZEFREDO AZAMBUJA VIEIRA		
Responsável Técnico:	Projeto: Arq. Frederico Cheuche de Oliveira - CAU AA2877-9 SP01-Skateparks		<b>SPOT</b> skateparks
	Proprietário: Prefeitura Municipal de Canoas/RS		
Desenho:	Área	Data	
Alexei Abianna	406,36m <sup>2</sup>	Março/2019	



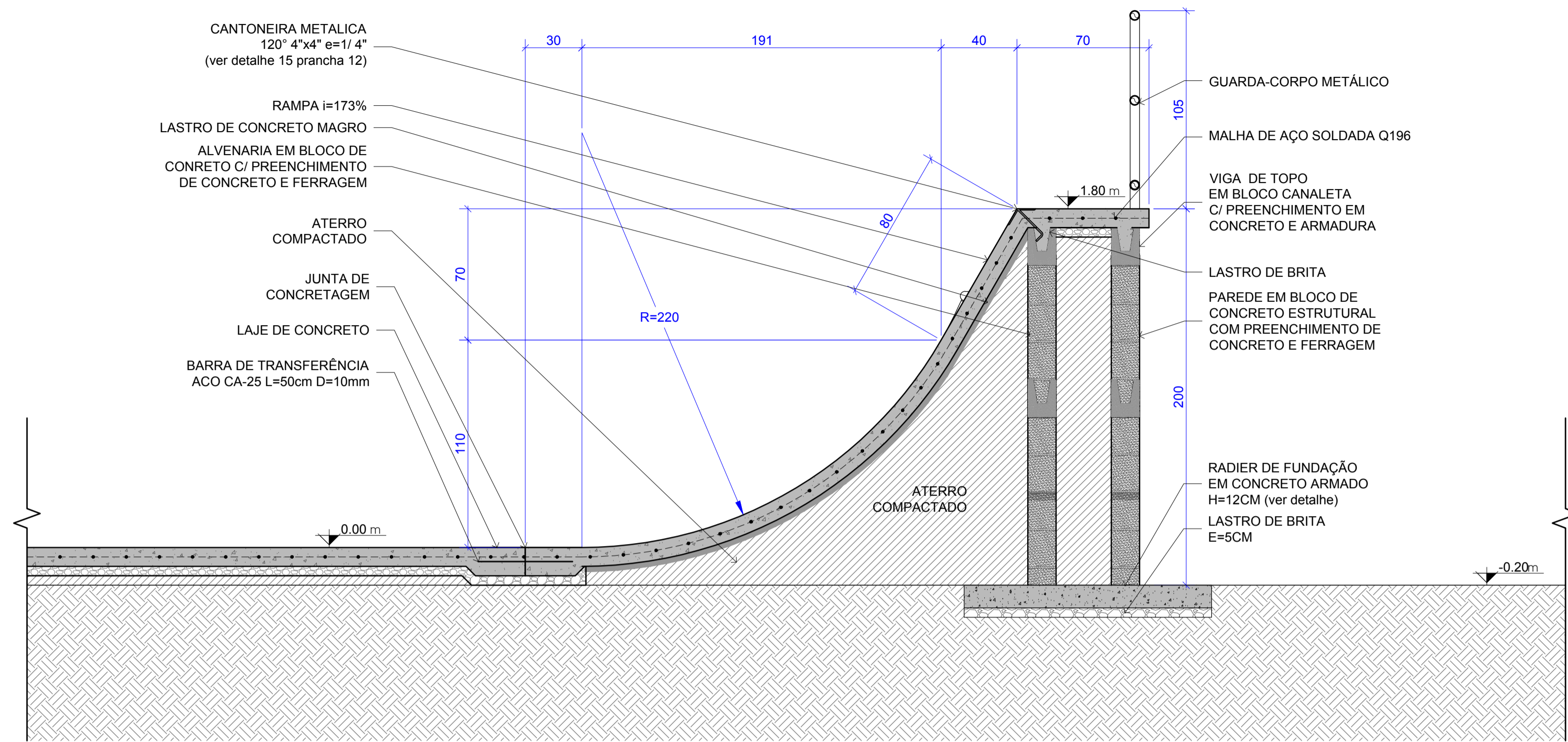

**2** DETALHE 02 PERFIL RAMPA RETA H=1,80M  
CORTE B-B'

ESCALA: 1:20

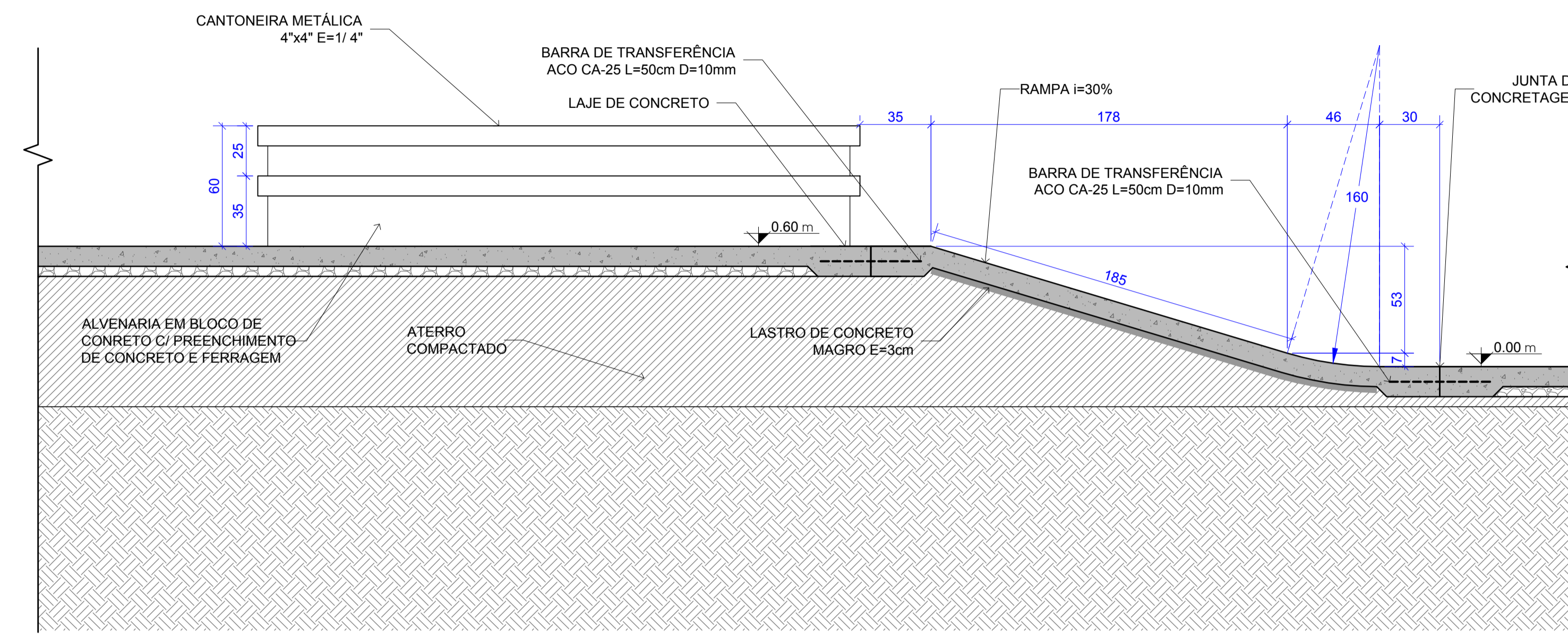

**3** DETALHE 03 - MESA PICNIC  
CORTE C-C'

ESCALA: 1:20

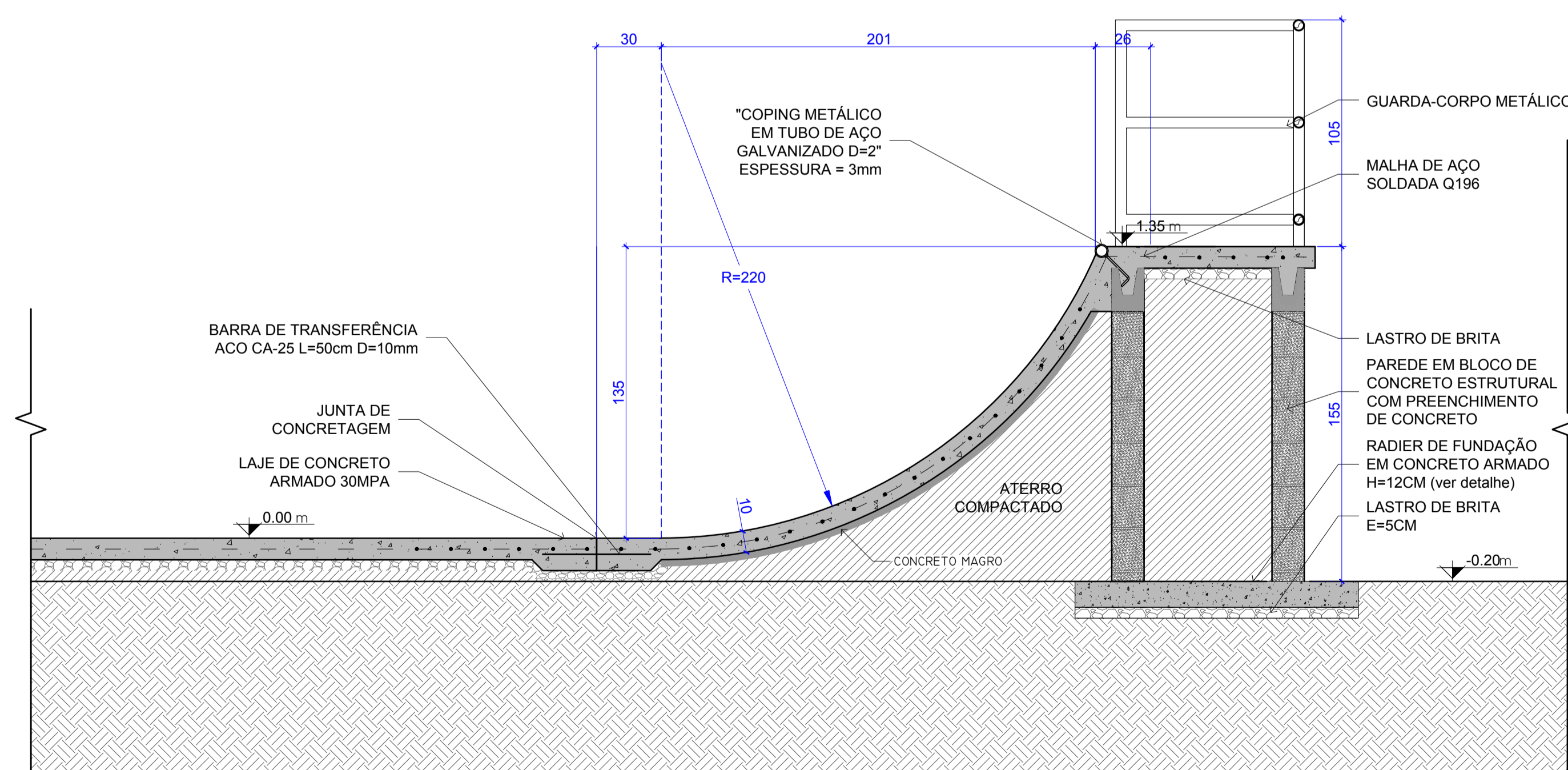

**1** DETALHE 01 PERFIL RAMPA H=1,35M  
CORTE A-A'

ESCALA: 1:20

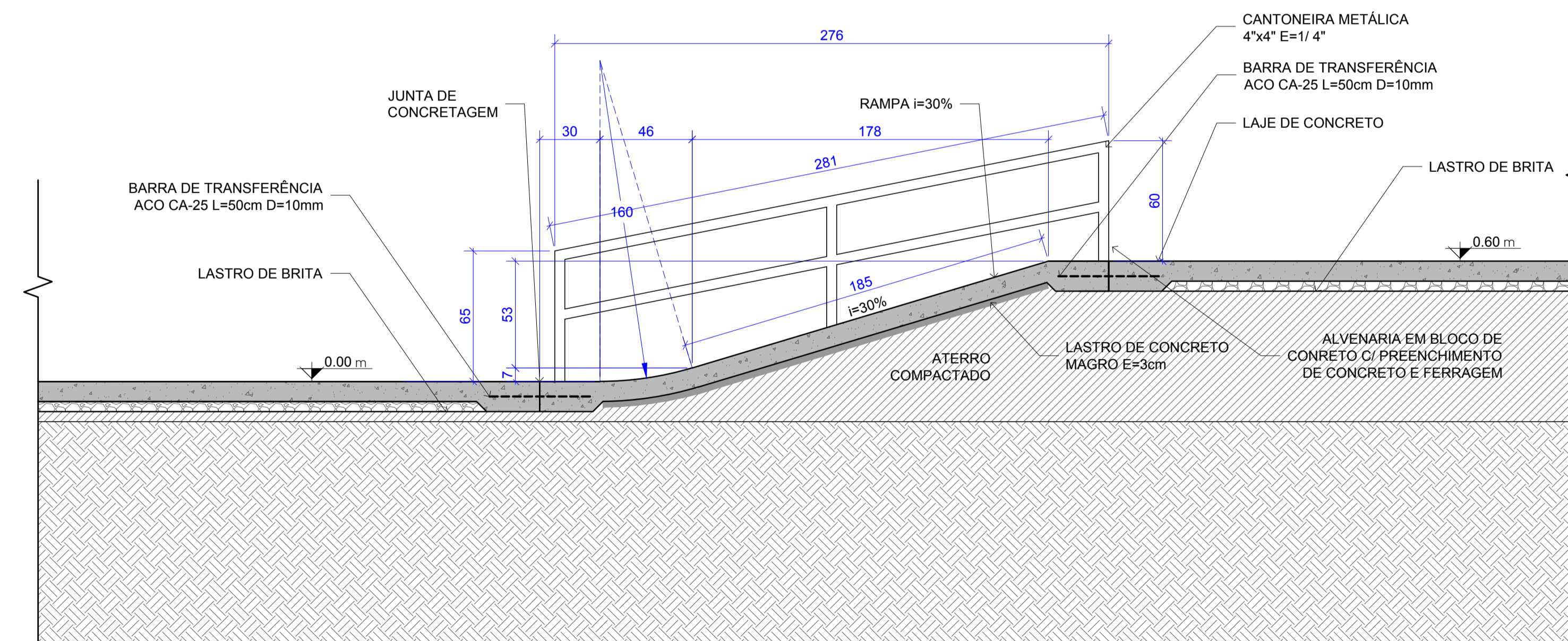

**4** DETALHE 04 - CORRIMÃO  
CORTE D-D'

ESCALA: 1:20

LEGENDA		
<b>SÍMBOLO DE CORTE</b>	<b>INDICAÇÃO DE REVISÃO</b>	<b>SÍMBOLOS DE ESPECIFICAÇÃO</b>
XX XX Nº DA PRANCHA	XX Nº DA REVISÃO	XX ESPECIFICAÇÃO DE PISO XX ESPECIFICAÇÃO DE PAREDE XX ESPECIFICAÇÃO DE ACABAMENTO
<b>SÍMBOLO DE ELEVACÃO/FACHADA</b>	<b>NOMEAÇÃO DO DETALHE</b>	<b>IDENTIFICAÇÃO DE DETALHES</b>
XX XX NOMEAÇÃO DA ELEVACÃO/FACHADA Nº DA PRANCHA	XX Nº DA PRANCHA	XX Nº DA PRANCHA

QUADRO DE ESPECIFICAÇÕES	
<b>PISOS</b>	
1	PISO DE ALTA RESISTÊNCIA EM CONCRETO ARMADO FCK=30MPa
2	PISO EM BLOCO DE CONCRETO PRÉ-MOLDADO (ACESSOS) FCK=15MPa
3	GRAMA COMUM
4	MEIO-FIO EM CONCRETO FCK=15MPa
<b>PAREDES</b>	
1	ALVENARIA EM BLOCO DE CONCRETO ESTRUTURAL 14x19x39cm
2	PEITORIL EM TUBO DE AÇO D=2" e=1,5mm C/ ACABAMENTO PINTURA ESMALTE
<b>ACABAMENTOS</b>	
1	CHAPA EM AÇO GALVANIZADA e=7mm C/ ACABAMENTO EM PINTURA ESMALTE
2	TUBO EM AÇO GALVANIZADO D=2" e=3mm C/ ACABAMENTO EM PINTURA ESMALTE
3	CANTONEIRA 90° 4"x4" e=1/4" EM CHAPA DE AÇO DOBRADA/GALVANIZADA
4	CANTONEIRA 120° 4"x4" e=1/4" EM CHAPA DE AÇO DOBRADA/GALVANIZADA

**NOTAS:**

- A EXECUÇÃO DEVERÁ SER FEITA POR PROFISSIONAL HABILITADO E O MESMO DEVERÁ TOMAR CONHECIMENTO DE TODAS AS PRANCHAS DE PROJETOS REFERENTES A OBRA;
- VERIFICAR MEDIDAS NO LOCAL;
- TODOS OS NÍVEIS DEVERÃO SER OBSERVADOS NA PLANTA ARQUITETÔNICA;
- ACOMPANHAR MEMORIAL DESCRITIVO.

Referência	Projeto Arquitetônico DETALHES: 01/ 02/ 03/ 04	Prancha nº	09
Proprietário:	PREFEITURA MUNICIPAL DE CANOAS/RS		
Localização:	PARQUE GETÚLIO VARGAS - CANOAS - RS		
Endereço:	AV. DR SEZEFREDO AZAMBUJA VIEIRA		
Responsável Técnico:	Projeto: Arq. Frederico Cheuche de Oliveira - CAU 042877-9 SPOT-Skateparks		
Proprietário:	Prefeitura Municipal de Canoas/RS		
Desenho:	Área	Data	
Alexei Abianna	406,36m <sup>2</sup>	Março/2019	



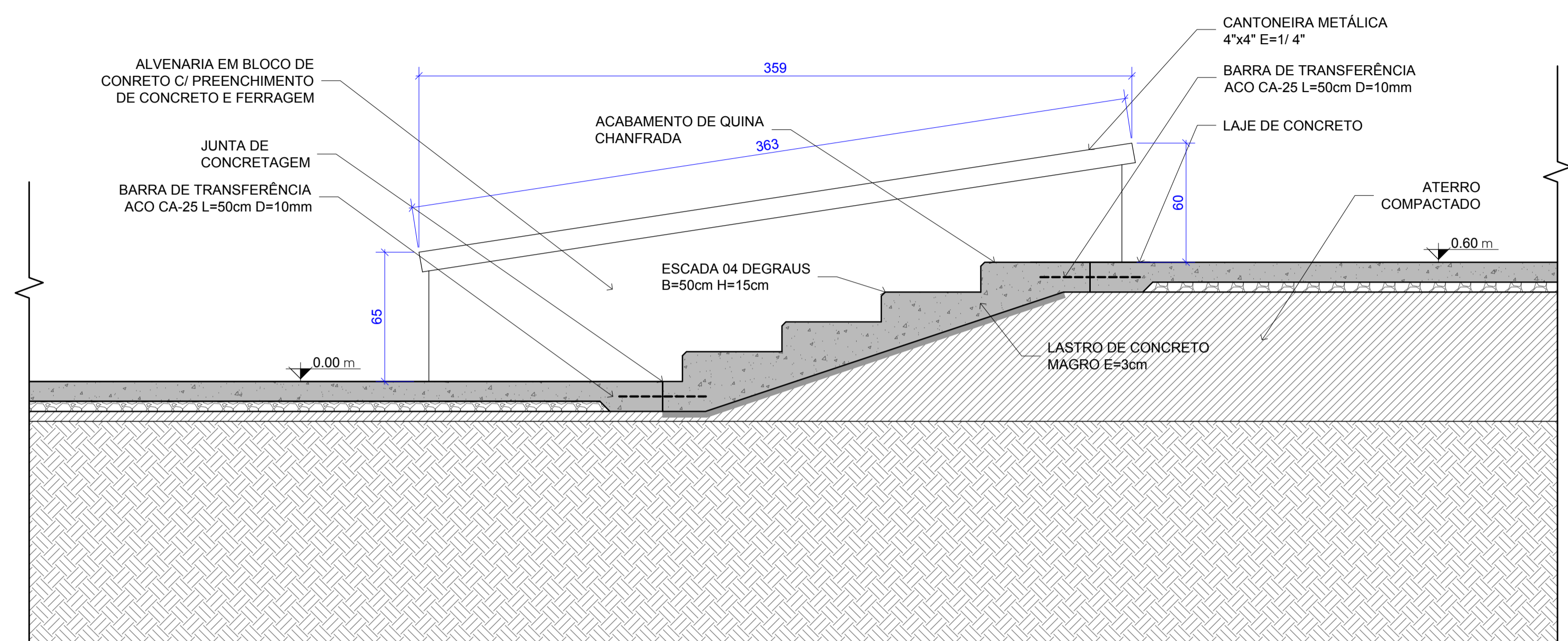

5 DETALHE 05 - ESCADA HUBBA  
CORTE E-E'

ESCALA: 1:20

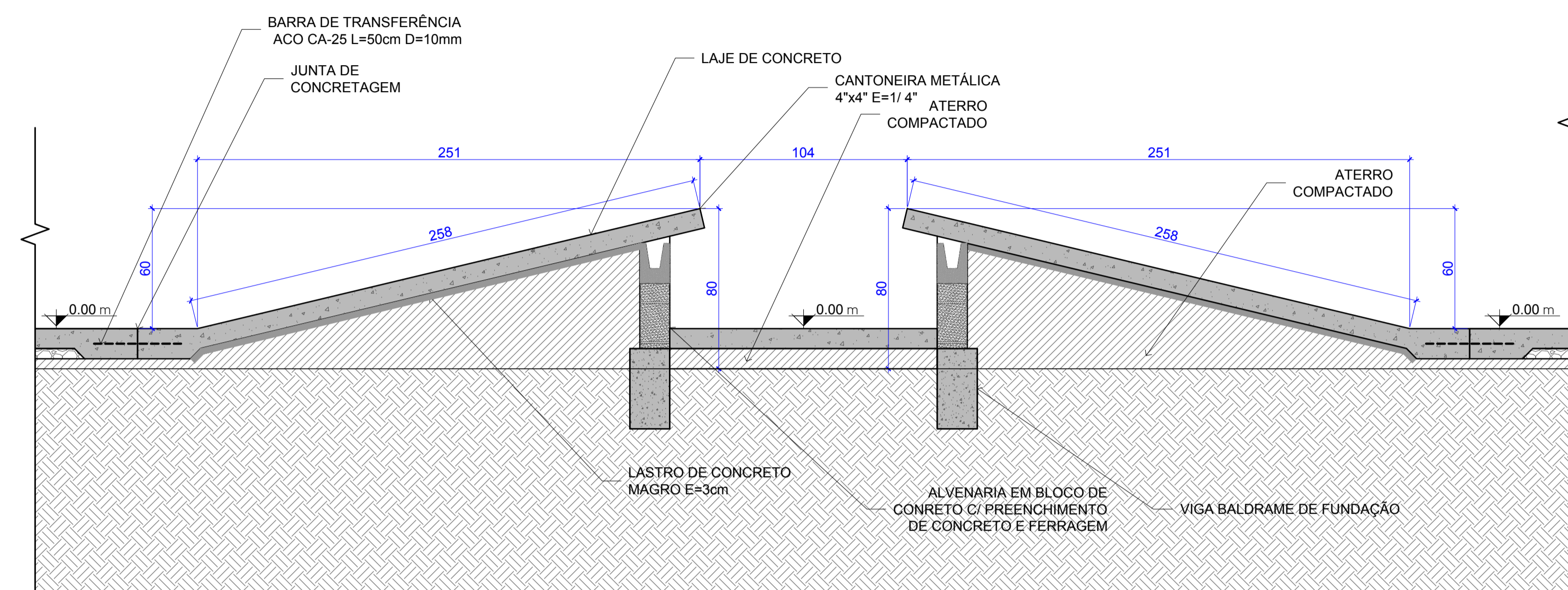

8 DETALHE 08 - ESCADA  
CORTE H-H'

ESCALA: 1:20

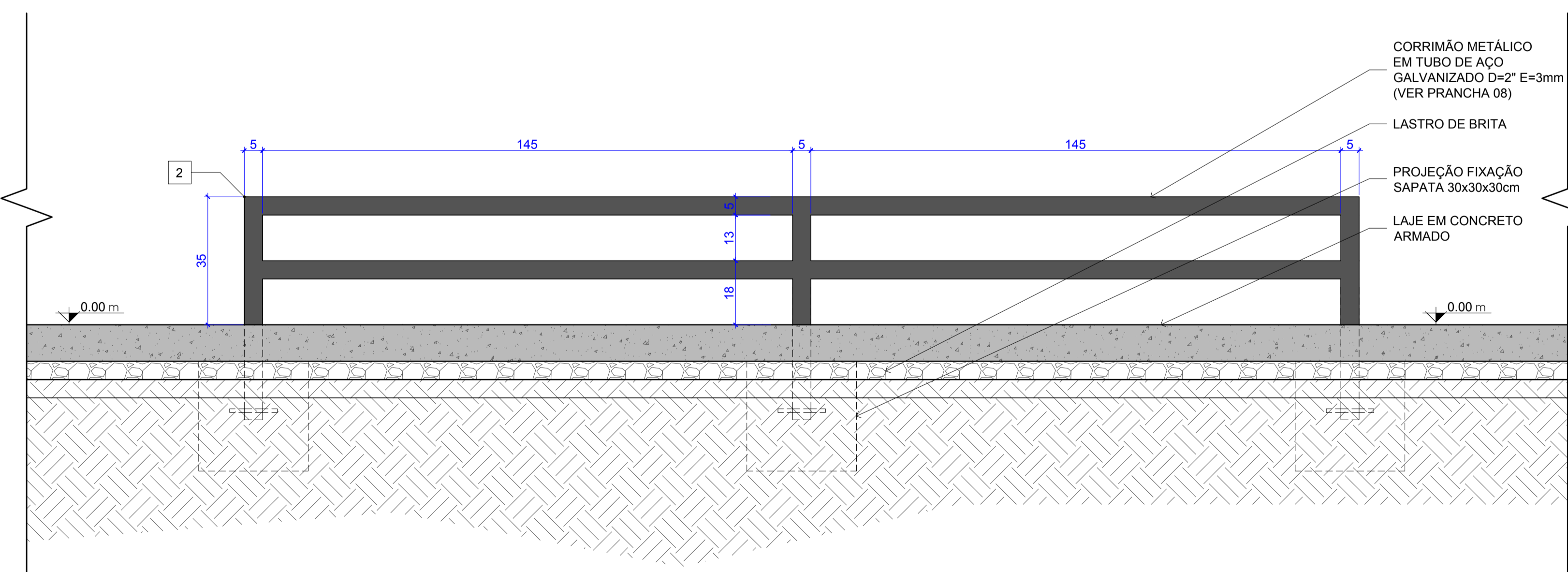

6 DETALHE 06 - CORRIMÃO  
CORTE N-N'

ESCALA: 1:10

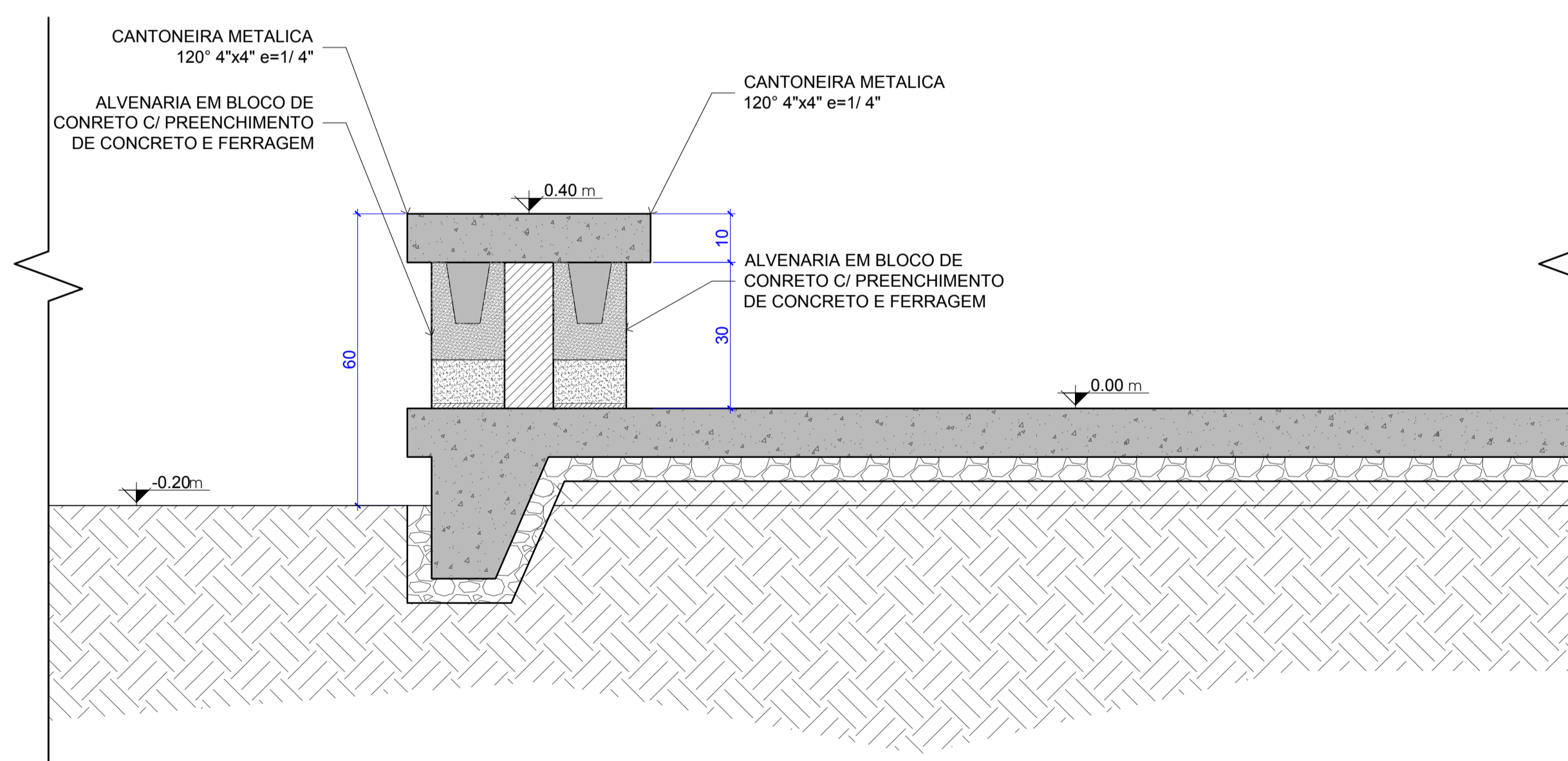

7 DETALHE 07 - CAIXOTE PALCO  
CORTE M-M'

ESCALA: 1:10

LEGENDA		
<b>SÍMBOLO DE CORTE</b>	<b>INDICAÇÃO DE REVISÃO</b>	<b>SÍMBOLOS DE ESPECIFICAÇÃO</b>
XX NOMEAÇÃO DO CORTE XX Nº DA PRANCHA	XX Nº DA REVISÃO	XX ESPECIFICAÇÃO DE PISO XX ESPECIFICAÇÃO DE PAREDE XX ESPECIFICAÇÃO DE ACABAMENTO
<b>SÍMBOLO DE ELEVAÇÃO/FACHADA</b>	<b>NOMEAÇÃO DO DETALHE</b>	<b>IDENTIFICAÇÃO DE DETALHES</b>
XX NOMEAÇÃO DA ELEVAÇÃO/FACHADA XX Nº DA PRANCHA	XX Nº DA PRANCHA	XX Nº DA PRANCHA

QUADRO DE ESPECIFICAÇÕES	
<b>PISOS</b>	
1	PISO DE ALTA RESISTÊNCIA EM CONCRETO ARMADO FCK=30MPa
2	PISO EM BLOCO DE CONCRETO PRÉ-MOLDADO (ACESSOS) FCK=15MPa
3	GRAMA COMUM
4	MEIO-FIO EM CONCRETO FCK=15MPa
<b>PAREDES</b>	
1	ALVENARIA EM BLOCO DE CONCRETO ESTRUTURAL 14x19x39cm
2	PEITORIL EM TUBO DE AÇO D=2" e=1,5mm C/ ACABAMENTO PINTURA ESMALTE
<b>ACABAMENTOS</b>	
1	CHAPA EM AÇO GALVANIZADA e=7mm C/ ACABAMENTO EM PINTURA ESMALTE
2	TUBO EM AÇO GALVANIZADO D=2" e=3mm C/ ACABAMENTO EM PINTURA ESMALTE
3	CANTONEIRA 90° 4"x4" e=1/4" EM CHAPA DE AÇO DOBRADA/GALVANIZADA
4	CANTONEIRA 120° 4"x4" e=1/4" EM CHAPA DE AÇO DOBRADA/GALVANIZADA

**NOTAS:**

- A EXECUÇÃO DEVERÁ SER FEITA POR PROFISSIONAL HABILITADO E O MESMO DEVERÁ TOMAR CONHECIMENTO DE TODAS AS PRANCHAS DE PROJETOS REFERENTES A OBRA;
- VERIFICAR MEDIDAS NO LOCAL;
- TODOS OS NÍVEIS DEVERÃO SER OBSERVADOS NA PLANTA ARQUITETÔNICA;
- ACOMPANHAR MEMORIAL DESCRITIVO.

Referência	Projeto Arquitetônico DETALHES: 05/ 06/ 07/ 08	Prancha nº	10
		Escala	INDICADA
Proprietário:	PREFEITURA MUNICIPAL DE CANOAS/RS		
Localização:	PARQUE GETÚLIO VARGAS - CANOAS - RS		
Endereço:	AV. DR SEZEFREDO AZAMBUJA VIEIRA		
Responsável Técnico:	Projeto: Arq. Frederico Cheuche de Oliveira - CAU A42877-9 SPOT-Skateparks		
Proprietário:	Prefeitura Municipal de Canoas/RS		
Desenho:	Área	Data	
Alexei Abianna	406,36m <sup>2</sup>	Março/2019	



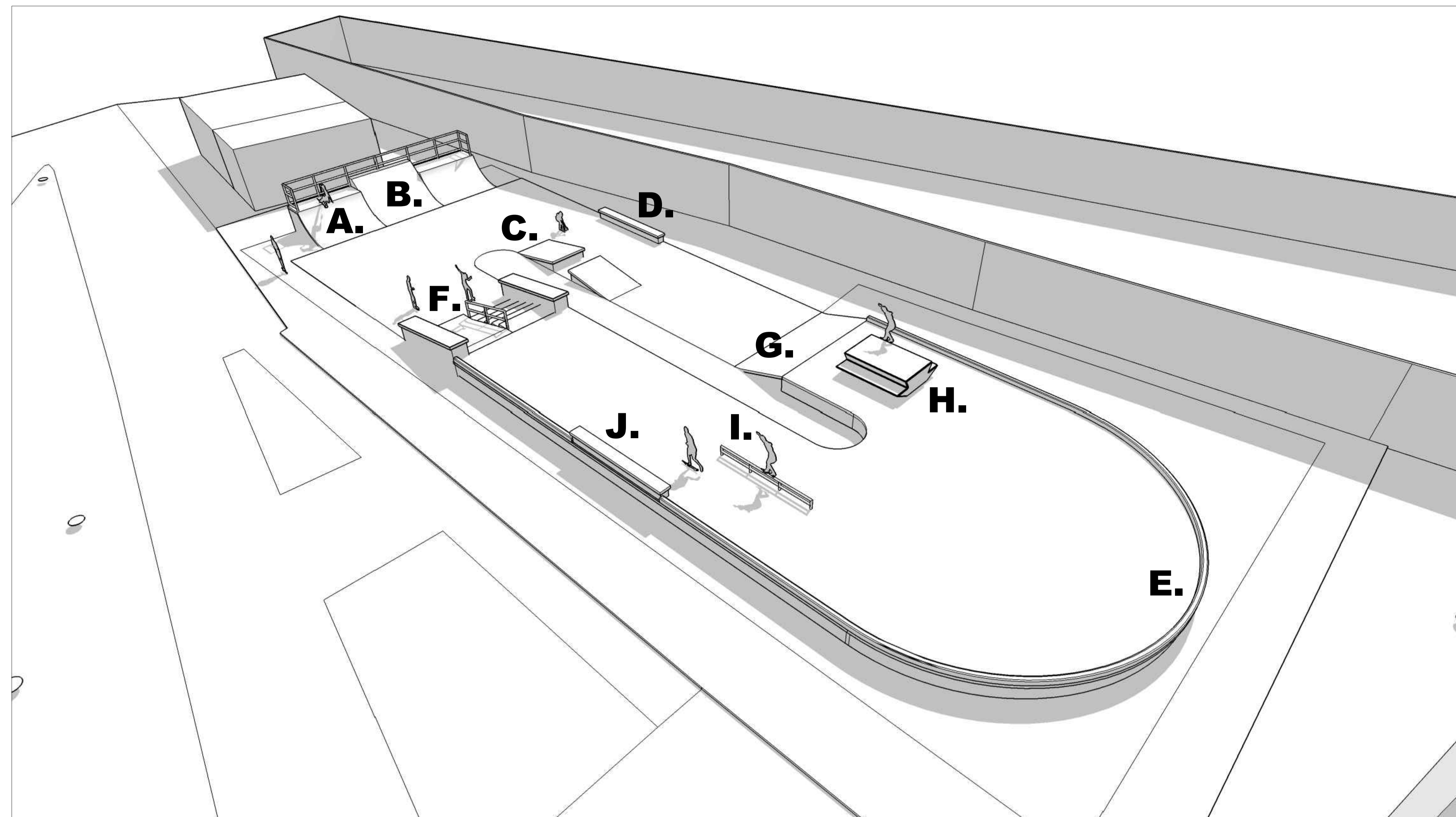

**EQUIPAMENTOS**

- A. QUARTER PIPE
- B. EXTENSÃO RETA
- C. SPINE
- D. CAIXOTE
- E. MEIO-FIO
- F. CONJUNTO HUBBAS CORRIMÃO
- G. RAMPA  $i=30\%$
- H. MESA PIC-NIC
- I. TRAVE
- J. CAIXOTE

**NOTAS:**

- A EXECUÇÃO DEVERÁ SER FEITA POR PROFISSIONAL HABILITADO E O MESMO DEVERÁ TOMAR CONHECIMENTO DE TODAS AS PRANCHAS DE PROJETOS REFERENTES A OBRA;
- VERIFICAR MEDIDAS NO LOCAL;
- TODOS OS NÍVEIS DEVERÃO SER OBSERVADOS NA PLANTA ARQUITETÔNICA;
- ACOMPANHAR MEMORIAL DESCRITIVO.

**PERSPECTIVA ILUSTRATIVA**

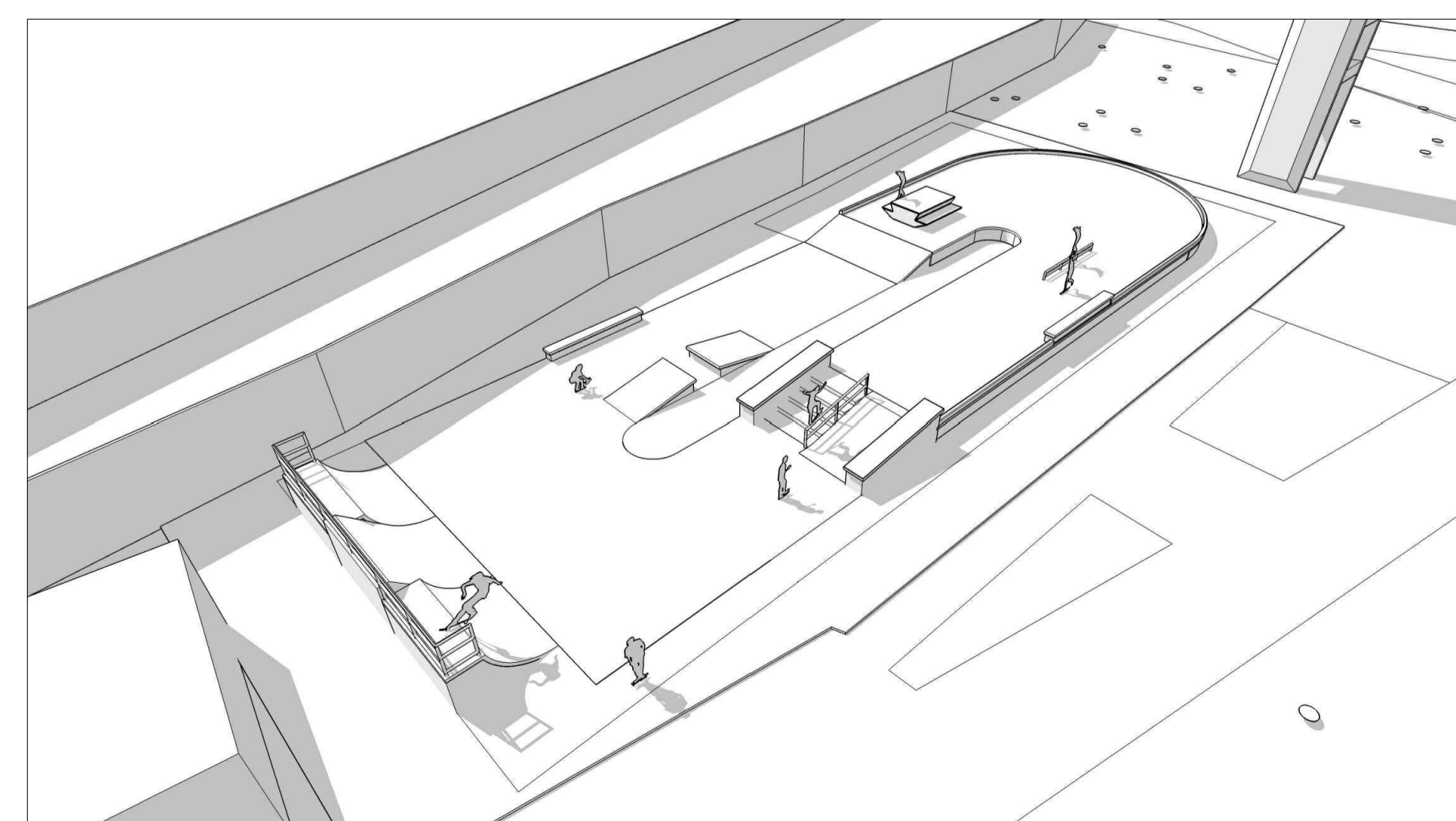

**PERSPECTIVA ILUSTRATIVA**

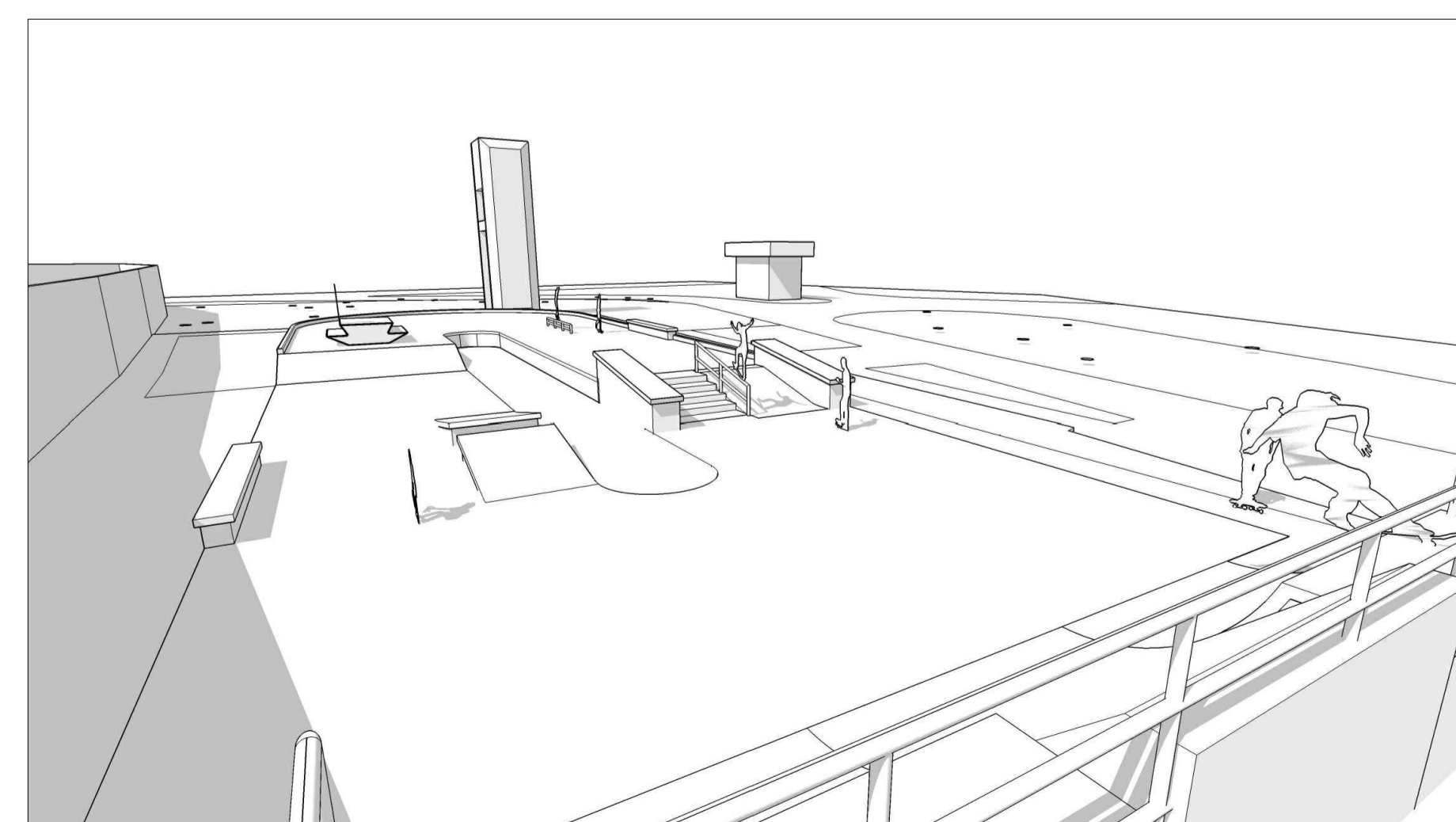

**PERSPECTIVA ILUSTRATIVA**

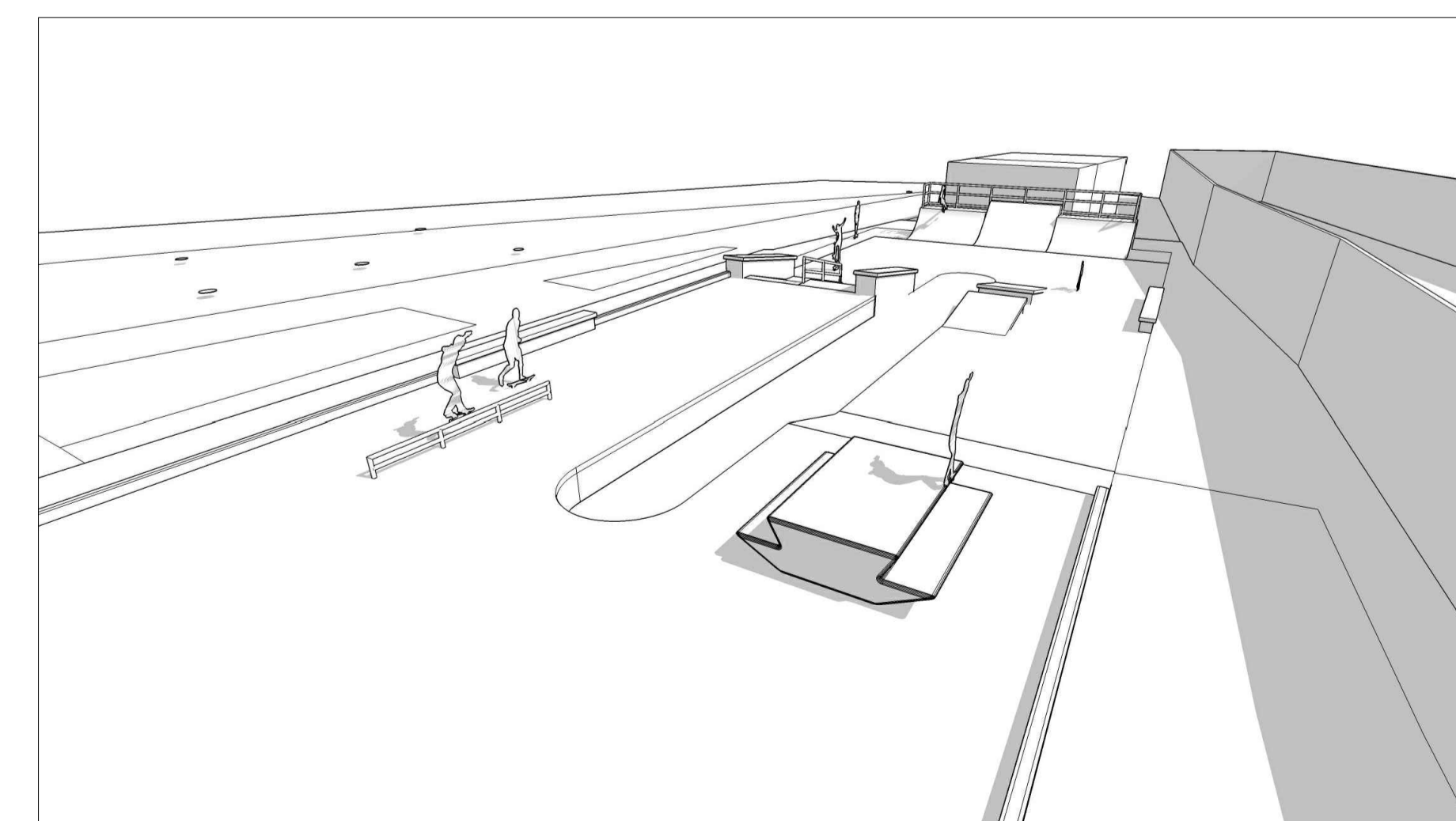

Referência		Prancha nº
Projeto Arquitetônico		11
PERSPECTIVAS		Escala
		SEM ESCALA
Proprietário:		
PREFEITURA MUNICIPAL DE CANOAS/RS		
Localização:		
PARQUE GETÚLIO VARGAS - CANOAS - RS		
Endereço:		
AV. DR SEZEFREDO AZAMBUJA VIEIRA		
Responsável Técnico:		
Projeto:		
Arq. Frederico Cheuiche de Oliveira - CAU 412877-9 SPOT-Skateparks		
Proprietário:		
Prefeitura Municipal de Canoas/RS		
Desenho:	Área	Data
Alexei Abianna	406,36m <sup>2</sup>	Março/2019