



- CONVENÇÕES:**
- Eixo Projetado
 - Meio-Fio Existente
 - Meio-Fio Projetado
 - Alinhamento Predial
 - Canal
 - Cadastro
 - Pavimento Existente
 - Terreno Natural
 - Greide Projetado
 - Ciclovia
 - Passeio
 - Canteiro
 - + ST - SONDAGEM A TRADO

NOTAS:

SEÇÕES TIPO GEOMÉTRICO

Segmento (km 2+420 ao km 4+980)

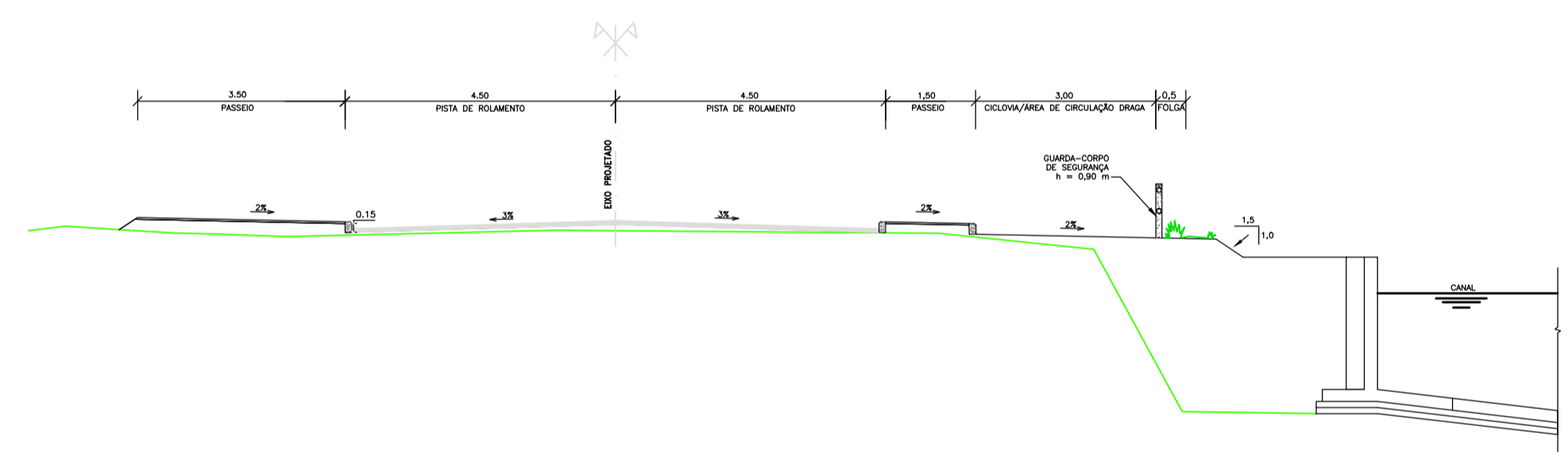

SEÇÕES TIPO GEOMÉTRICO

Segmento (km 4+980 ao km 5+037)

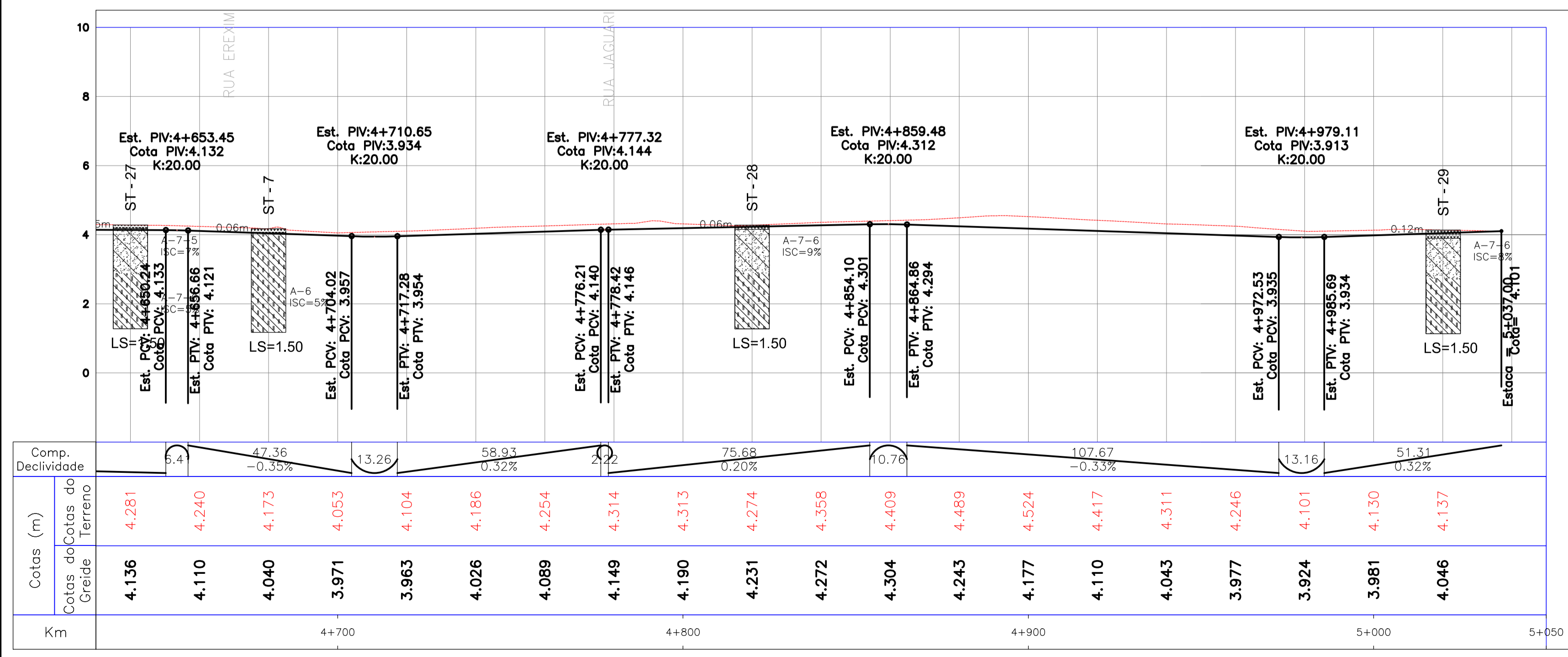
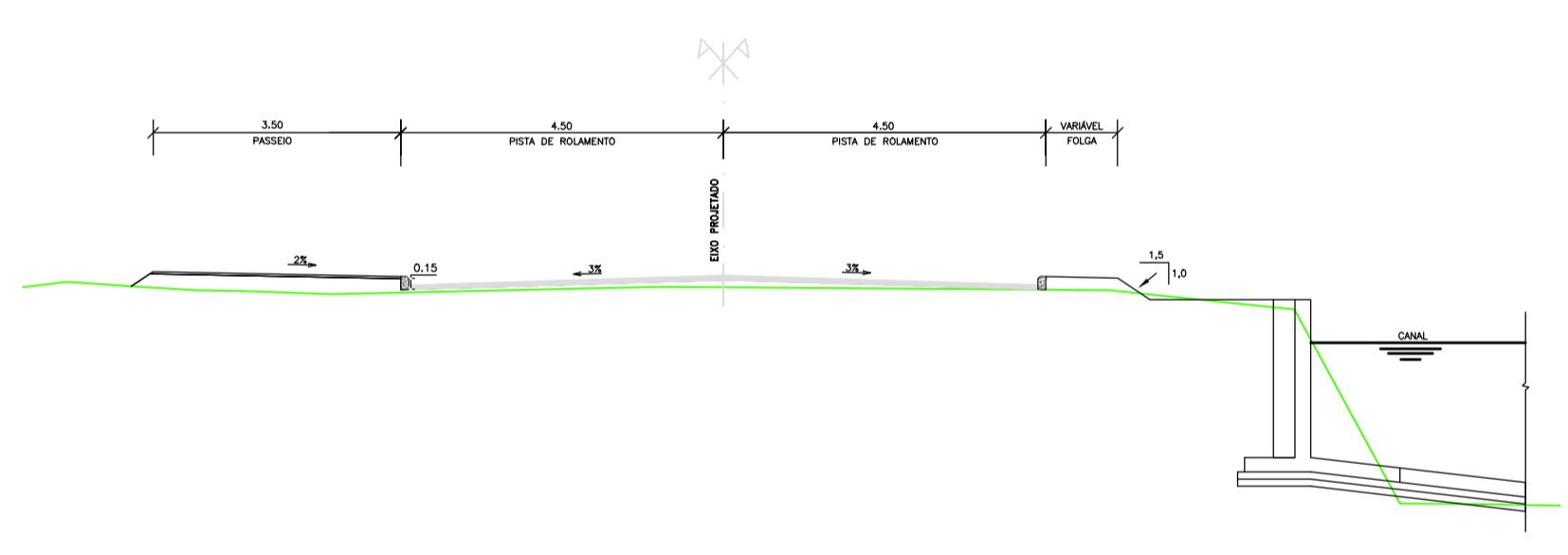

Comp. Declividade	5.4	47.36	13.26	58.93	2.2	75.68	10.76	107.67	13.16	51.31
	-0.35%		0.32%			0.20%		-0.33%		0.32%

Cotas do Terreno	4.281	4.240	4.173	4.053	4.104	4.186	4.254	4.314	4.313	4.274	4.358	4.409	4.489	4.524	4.417	4.311	4.246	4.101	4.130	4.046
Cotas do Greide	4.136	4.110	4.040	3.971	3.963	4.026	4.089	4.149	4.190	4.231	4.272	4.304	4.243	4.177	4.110	4.043	3.977	3.924	3.981	4.046

REVISÃO	EMISSÃO INICIAL	DESCRIÇÃO	CRISTIAN	ROLANDO	MOGLI	24/01/2011

MAGNA ENGENHARIA
www.magnaeng.com.br e-mail: magnaeng@magnaeng.com.br

CLIENTE
PREFEITURA MUNICIPAL DE CANOAS
 SECRETARIA DE PLANEJAMENTO E GESTÃO
 SECRETARIA MUNICIPAL DE OBRAS

IDENTIFICAÇÃO DO PROJETO
 EXECUÇÃO DE PROJETOS DE ENGENHARIA EM VIAS PÚBLICAS,
 NA EXTENSÃO DE 30 km, NO MUNICÍPIO DE CANOAS

CLIENTE	TÍTULO DO DESENHO
PREFEITURA MUNICIPAL DE CANOAS	PROJETO GEOMÉTRICO
Eng. Edgar R. Cândido - CREA 4.888-D	RUA CURITIBA
	Km 4+630 - Km 5+037
CÓDIGO MUNIC. 1486-D-ROD-GEM-10-00	ESCALA A1=1/1000 A3=1/2000
	NOME DO ARQUIVO 1486-D-ROD-GEM-020610-00.dwg
	DATA 24/01/2011
	NÚMERO DO CLIENTE



- CONVENÇÕES:**
- Eixo Projetado
 - Meio-Fio Existente
 - Meio-Fio Projetado
 - Alinhamento Predial
 - Canal
 - Cadastro
 - Pavimento Existente
 - Terreno Natural
 - Greide Projetado
 - Ciclovia
 - Passeio
 - Canteiro
 - ST - SONDAGEM A TRADO

NOTAS:

SEÇÕES TIPO GEOMÉTRICO

Segmento (km 2+420 ao km 4+980)

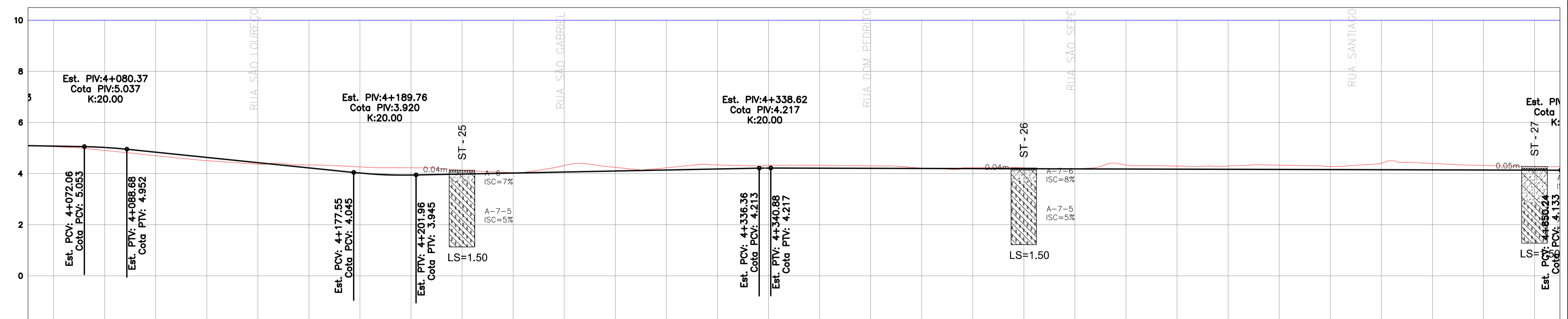
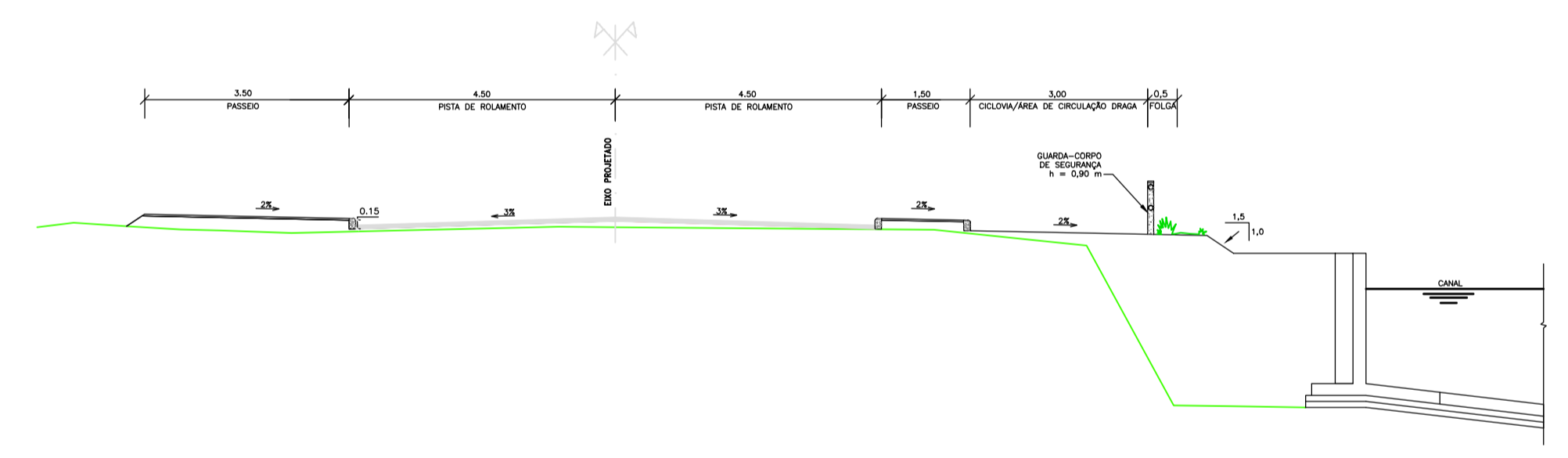

Comp.	Declividade	Cotas do Terreno		Cotas do Greide	
34.14	0.19%	5.054	5.076	5.022	5.076
16.62		4.906	4.837	4.700	4.837
88.88	-1.02%	4.504	4.428	4.224	4.428
24.40		4.337	4.022	4.022	4.022
134.40	0.20%	4.263	3.942	3.981	3.942
4.50		4.045	4.021	4.061	4.021
		4.045	4.061	4.100	4.061
		4.045	4.021	4.140	4.021
		4.045	4.061	4.180	4.061
		4.045	4.021	4.217	4.021
		4.045	4.061	4.212	4.061
		4.045	4.021	4.206	4.021
		4.045	4.061	4.201	4.061
		4.045	4.021	4.195	4.021
		4.045	4.061	4.190	4.061
		4.045	4.021	4.185	4.021
		4.045	4.061	4.179	4.061
		4.045	4.021	4.174	4.021
		4.045	4.061	4.168	4.061
		4.045	4.021	4.163	4.021
		4.045	4.061	4.158	4.061
		4.045	4.021	4.152	4.021
		4.045	4.061	4.147	4.061
		4.045	4.021	4.141	4.021
		4.045	4.061	4.136	4.061

REVISÃO	EMISSÃO INICIAL	DESCRIÇÃO	CRISTIAN	ROLANDO	MOGLI	24/01/2011
			DESENHO	VERIFICAÇÃO	APROVAÇÃO	DATA

DIREITOS AUTORAIS RESERVADOS CONFORME TERMOS CONTRATUAIS. PROIBIDA A REPRODUÇÃO TOTAL OU PARCIAL DESTA DESENHO SEM O EXPRESSO CONSENTIMENTO DO PROPRIETÁRIO.



CLIENTE

PREFEITURA MUNICIPAL DE CANOAS
SECRETARIA DE PLANEJAMENTO E GESTÃO
SECRETARIA MUNICIPAL DE OBRAS

IDENTIFICAÇÃO DO PROJETO

EXECUÇÃO DE PROJETOS DE ENGENHARIA EM VIAS PÚBLICAS, NA EXTENSÃO DE 30 km, NO MUNICÍPIO DE CANOAS

CLIENTE	PREFEITURA MUNICIPAL DE CANOAS	TÍTULO DO DESENHO	PROJETO GEOMÉTRICO RUA CURITIBA
RESPONSÁVEL TÉCNICO	Eng. Edgar H. Cândido - CREA 4.888-D	ESCALA	A1=1/1000 A3=1/2000
CÓDIGO MUNIC.	1486-D-R0D-GEM-09-00	NOME DO ARQUIVO	1486-D-R0D-GEM-022610-00.dwg
		DATA	JAN/2011
		NÚMERO DO CLIENTE	

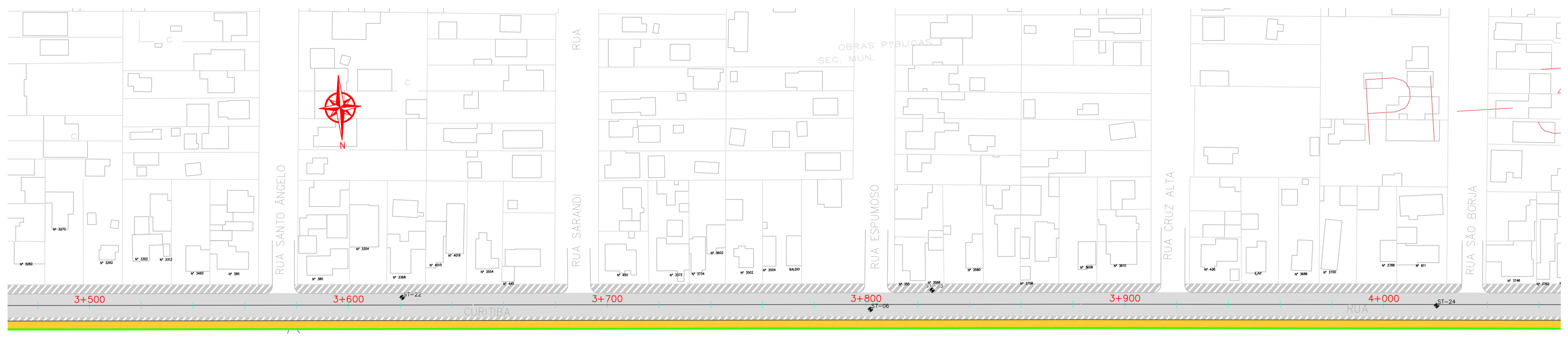

CONVENÇÕES:

- Eixo Projetado
- Meio-Fio Existente
- Meio-Fio Projetado
- Alinhamento Predial
- Canal
- Cadastro
- Pavimento Existente
- Terreno Natural
- Greide Projetado
- Ciclovia
- Passeio
- Canteiro
- + ST - SONDAGEM A TRADO

NOTAS:

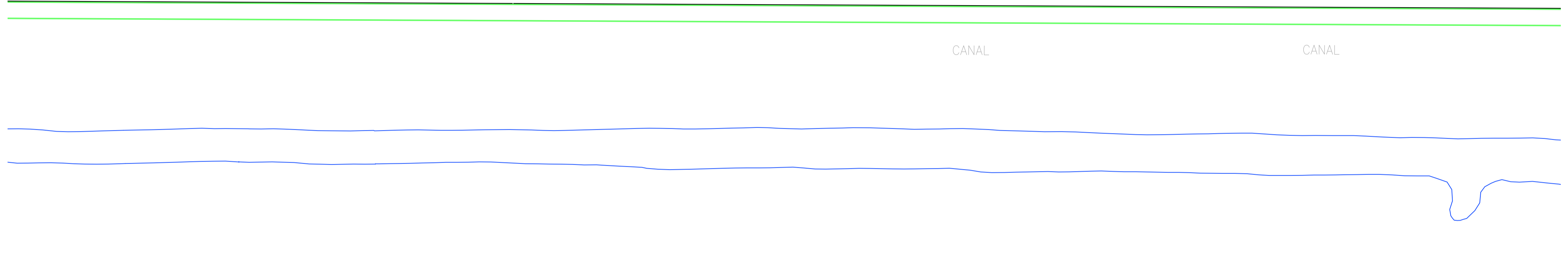

SEÇÕES TIPO GEOMÉTRICO

Segmento (km 2+420 ao km 4+980)

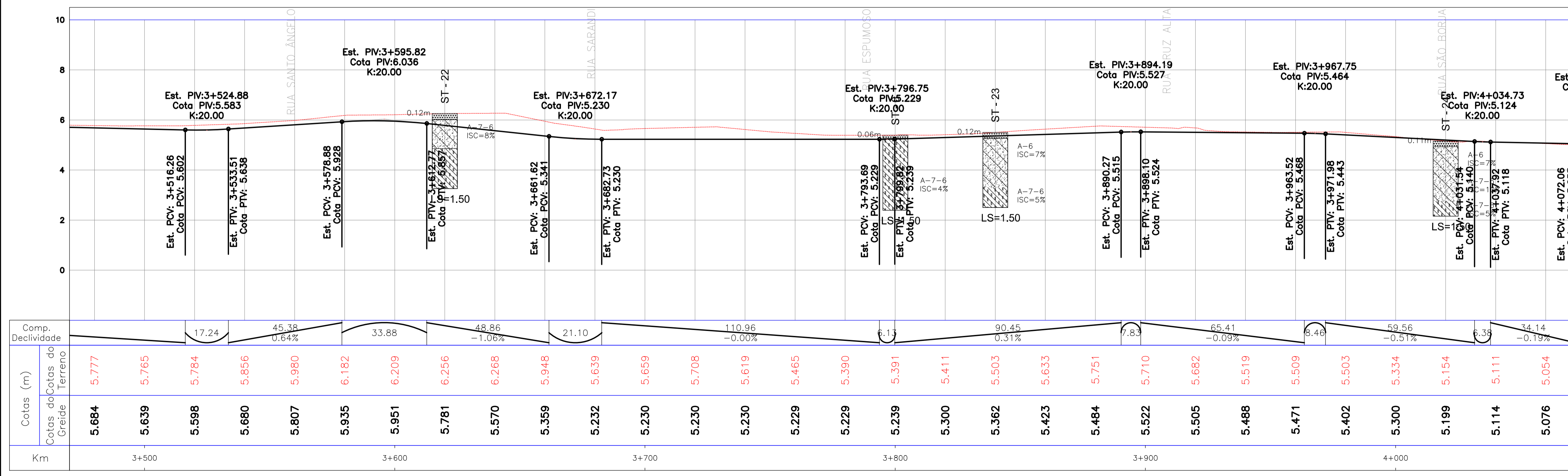
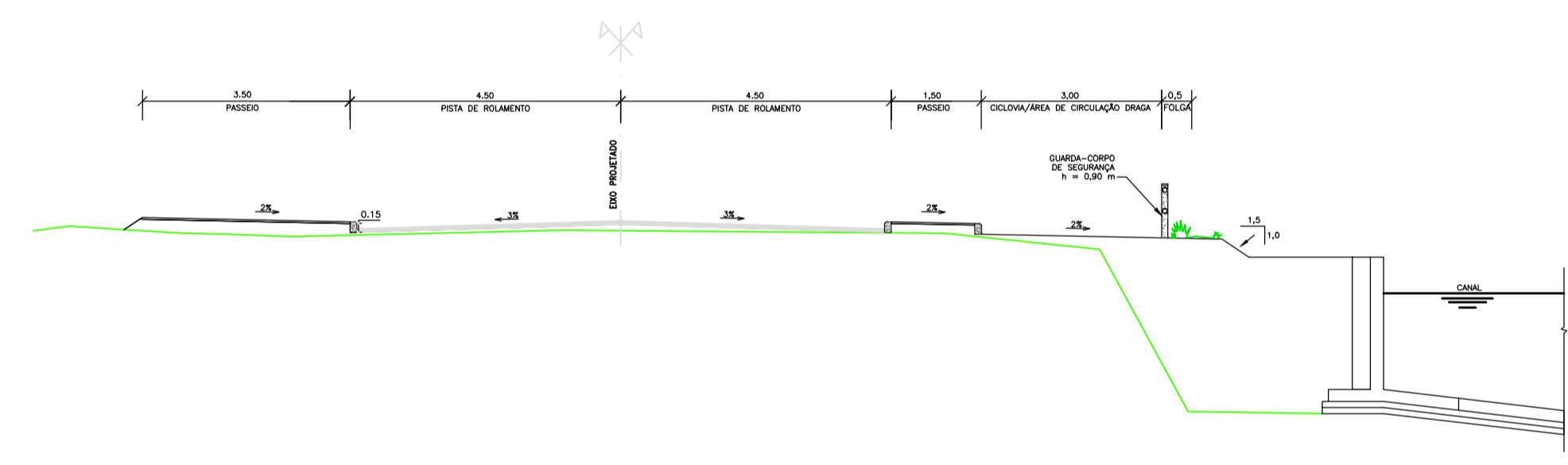

0	EMISSÃO INICIAL	CRISTIAN	ROLANDO	MOGLI	24/01/2011
1	REVISÃO	DESENHO	VERIFICAÇÃO	APROVAÇÃO	DATA

DIREITOS AUTORAIS RESERVADOS CONFORME TERMOS CONTRATUAIS. PROIBIDA A REPRODUÇÃO TOTAL OU PARCIAL DESTA DESENHO SEM O EXPRESSO CONSENTIMENTO DO PROPRIETÁRIO



CLIENTE: **PREFEITURA MUNICIPAL DE CANOAS**
SECRETARIA DE PLANEJAMENTO E GESTÃO
SECRETARIA MUNICIPAL DE OBRAS

IDENTIFICAÇÃO DO PROJETO: **EXECUÇÃO DE PROJETOS DE ENGENHARIA EM VIAS PÚBLICAS, NA EXTENSÃO DE 30 km, NO MUNICÍPIO DE CANOAS**

CLIENTE	TÍTULO DO DESENHO	PROJETO GEOMÉTRICO
PREFEITURA MUNICIPAL DE CANOAS	RUA CURITIBA	Km 3+470 - Km 4+070
RESPONSÁVEL TÉCNICO	ESCALA	NOME DO ARQUIVO
Eng. Edgar R. Cândido - CREA 4.888-D	A1=1/1000 A3=1/2000	1486-D-R0D-GEM-08-00
CÓDIGO MUNIC.	DATA	NÚMERO DO CLIENTE
1486-D-R0D-GEM-08-00	JAN/2011	

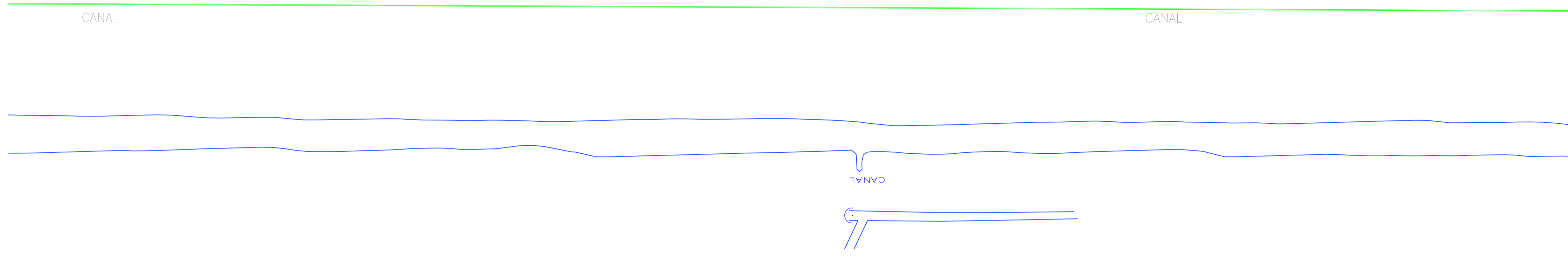
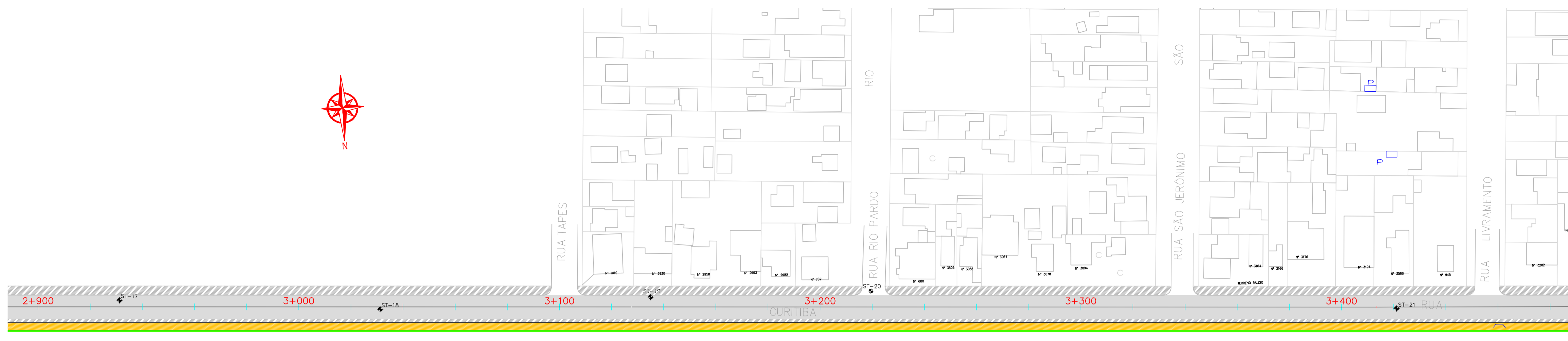

SEÇÕES TIPO GEOMÉTRICO

Segmento (km 2+420 ao km 4+980)

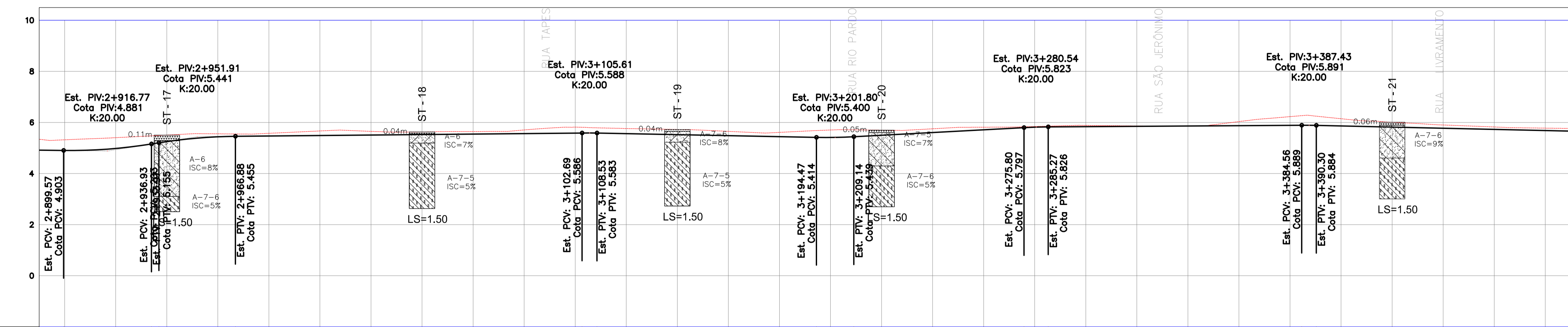
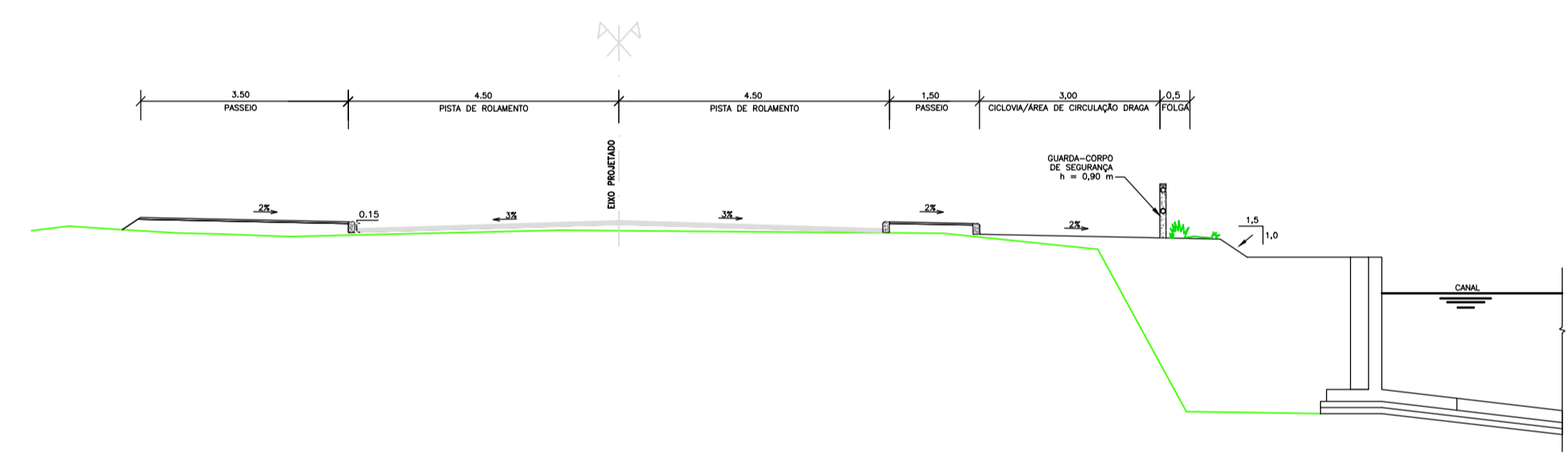

Comp. Declividade	34.40	21.6	29.95	135.81	5.84	85.94	14.67	66.66	9.47	99.29	5.74	125.96																			
Cotas do Terreno	5.320	5.404	5.505	5.555	5.574	5.667	5.650	5.631	5.644	5.705	5.817	5.761	5.726	5.650	5.611	5.704	5.699	5.751	5.813	5.841	5.884	5.863	5.863	6.034	6.227	6.145	6.004	5.900	5.728	5.684	
Cotas do Greide	4.903	4.982	5.249	5.437	5.468	5.487	5.506	5.526	5.545	5.564	5.583	5.560	5.521	5.482	5.442	5.411	5.497	5.605	5.712	5.815	5.835	5.848	5.860	5.873	5.886	5.862	5.818	5.773	5.728	5.684	
Km	2+900			3+000																											

CONVENÇÕES:

- Eixo Projetado
- Meio-Fio Existente
- Meio-Fio Projetado
- Alinhamento Predial
- Canal
- Cadastro
- Pavimento Existente
- Terreno Natural
- Greide Projetado
- Ciclovia
- Passeio
- Canteiro
- + ST - SONDAGEM A TRADO

NOTAS:

0	EMISSÃO INICIAL		CRISTIAN	ROLANDO	MOGLI	24/01/2011
REVISÃO	DESCRIÇÃO		DESENHO	VERIFICAÇÃO	APROVAÇÃO	DATA

DEITOS AUTÓGRAFOS RESERVADOS CONFORME TERMOS CONTRATUAIS. PROIBIDA A REPRODUÇÃO TOTAL OU PARCIAL DESTA DESENHO SEM O EXPRESSO CONSENTIMENTO DO PROPRIETÁRIO



CLIENTE
PREFEITURA MUNICIPAL DE CANOAS
 SECRETARIA DE PLANEJAMENTO E GESTÃO
 SECRETARIA MUNICIPAL DE OBRAS

IDENTIFICAÇÃO DO PROJETO
EXECUÇÃO DE PROJETOS DE ENGENHARIA EM VIAS PÚBLICAS, NA EXTENSÃO DE 30 km, NO MUNICÍPIO DE CANOAS

CLIENTE	TÍTULO DO DESENHO	PROJETO GEOMÉTRICO
PREFEITURA MUNICIPAL DE CANOAS	RUA CURITIBA	
RESPONSÁVEL TÉCNICO		Km 2+890 - Km 3+490
Eng. Edgar R. Cândido - CREA 4.888-D	ESCALA	NOME DO ARQUIVO
	A1=1/1000 A3=1/2000	1486-D-R0D-GEM-07-00
CÓDIGO MUNIC.	DATA	NÚMERO DO CLIENTE
1486-D-R0D-GEM-07-00	JAN/2011	

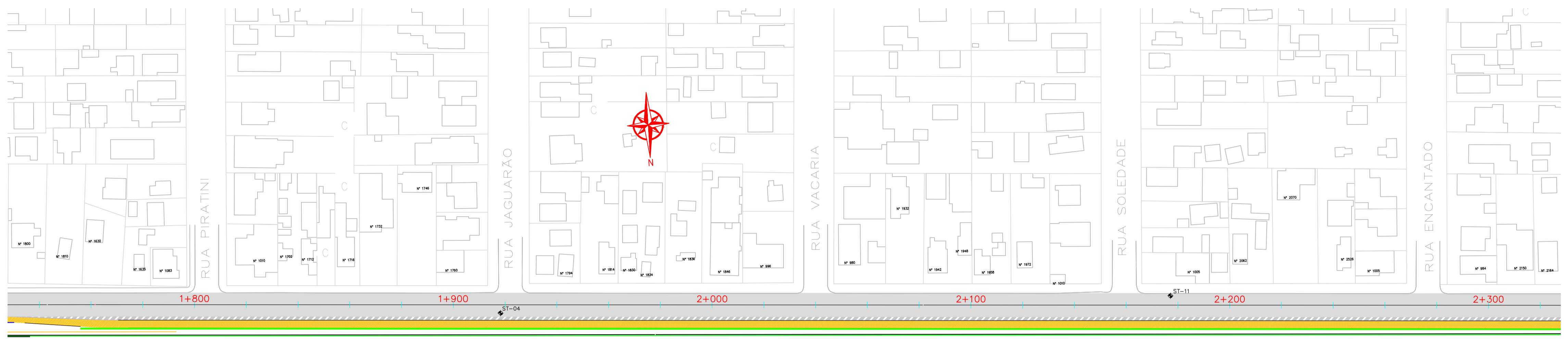

CONVENÇÕES:

- Eixo Projetado
- Meio-Fio Existente
- Meio-Fio Projetado
- Alinhamento Predial
- Canal
- Cadastro
- Pavimento Existente
- Terreno Natural
- Greide Projetado
- Ciclovia
- Passeio
- Canteiro
- + ST - SONDAGEM A TRADO

NOTAS:

SEÇÕES TIPO GEOMÉTRICO

Segmento (km 0+000 ao 1+420) - (km 1+800 ao 2+400)

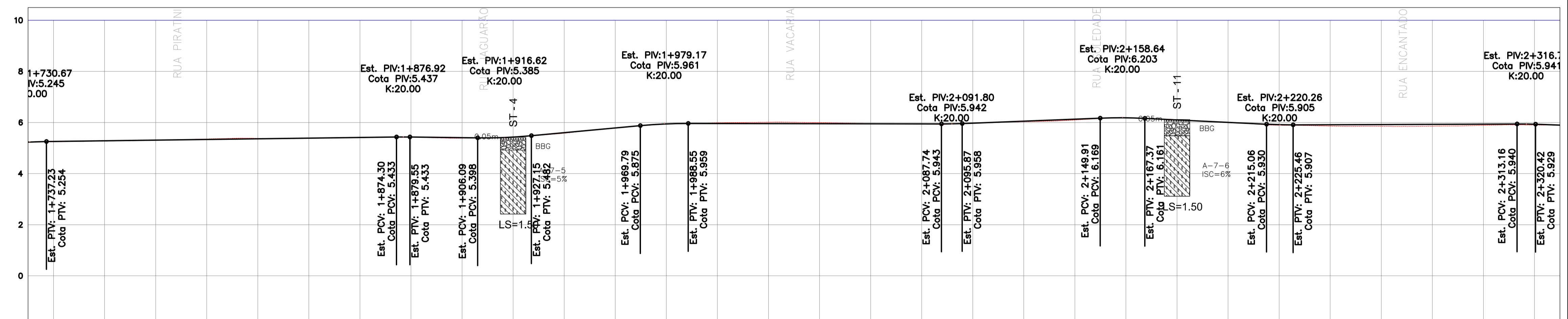
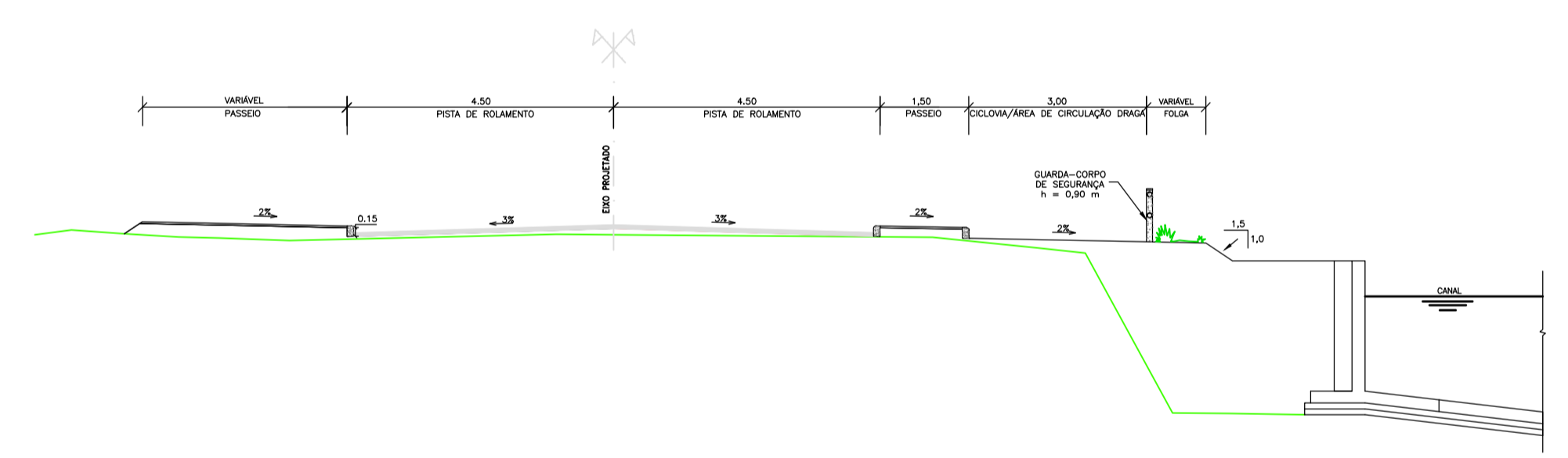

Km	Declividade		Cotas do Greide	Cotas do Terreno
	Comp.	Declividade		
1+800	137.06	0.13%	5.243	5.257
1+900	26.54	-0.13%	5.271	5.284
2+000	21.06	0.52%	5.308	5.310
2+100	42.64	0.92%	5.356	5.336
2+200	18.77	0.39%	5.381	5.362
2+300	99.18	-0.02%	5.381	5.388
	6.14	0.39%	5.422	5.415
	54.04	0.39%	5.426	5.433
	17.46	-0.48%	5.437	5.406
	47.69	-0.48%	5.418	5.428
	10.40	0.04%	5.579	5.600
	87.70	0.04%	5.783	5.784
	7.29		5.938	5.943
			5.985	5.958
			6.011	5.954
			5.993	5.951
			5.958	5.948
			6.181	5.944
			6.112	5.974
			6.000	6.052
			5.892	6.130
			5.858	6.183
			5.849	6.100
			5.855	6.003
			5.888	5.913
			5.901	5.913
				5.920
				5.927
				5.935
				5.930

REVISÃO	EMISSÃO INICIAL	DESCRIÇÃO	DESENHO	VERIFICAÇÃO	APROVAÇÃO	DATA
0	EMISSÃO INICIAL		CRISTIAN	ROLANDO	MOGLI	24/01/2011

DIREITOS AUTORAIS RESERVADOS CONFORME TERMOS CONTRATUAIS. PROIBIDA A REPRODUÇÃO TOTAL OU PARCIAL DESTA DESENHO SEM O EXPRESSO CONSENTIMENTO DO PROPRIETÁRIO



CLIENTE: **PREFEITURA MUNICIPAL DE CANOAS**
SECRETARIA DE PLANEJAMENTO E GESTÃO
SECRETARIA MUNICIPAL DE OBRAS

TÍTULO DO DESENHO: **PROJETO GEOMÉTRICO RUA CURITIBA Km 1+7300 - Km 2+330**

RESPONSÁVEL TÉCNICO: **Eng. Edgar R. Cândido - CREA 4.888-D**

CÓDIGO MUNIC: **1486-D-R0D-GEM-05-00** ESCALA: **A1=1/1000 A3=1/2000** NOME DO ARQUIVO: **1486-D-R0D-GEM-02x010-00.dwg** DATA: **JAN/2011** NÚMERO DO CLIENTE:

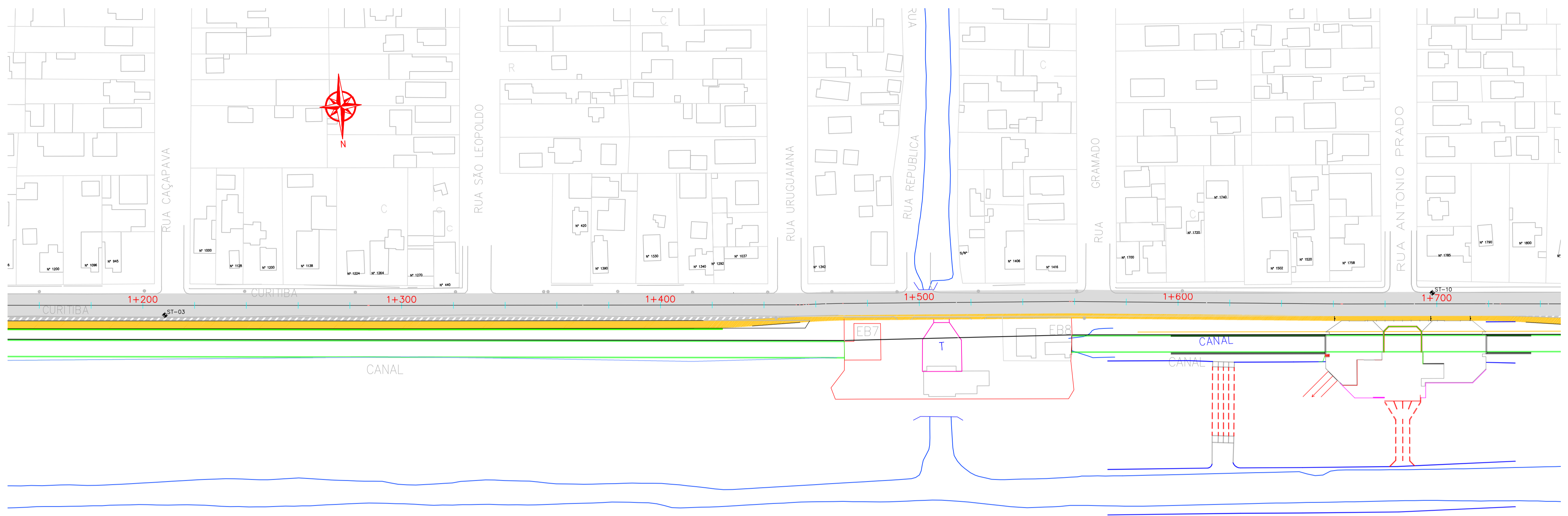

CONVENÇÕES:

- Eixo Projetado
- Meio-Fio Existente
- Meio-Fio Projetado
- Alinhamento Predial
- Canal
- Cadastro
- Pavimento Existente
- Terreno Natural
- Greide Projetado
- Ciclovia
- Passeio
- Canteiro
- + ST - SONDAGEM A TRADO

NOTAS:

SEÇÕES TIPO GEOMÉTRICO

Segmento (km 0+000 ao 1+420) - (km 1+800 ao 2+400)

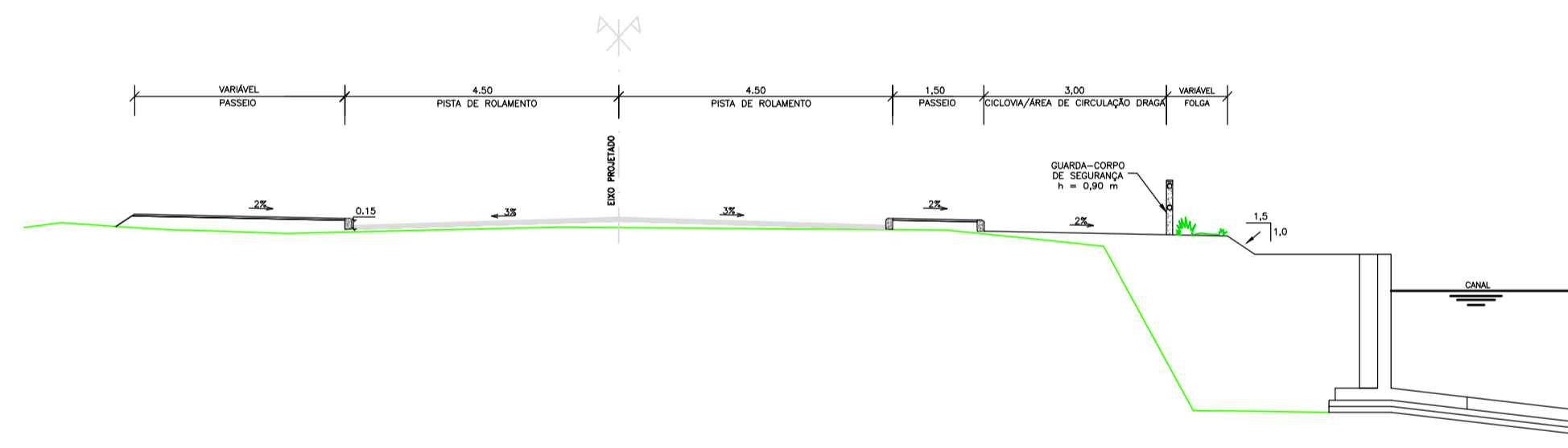

SEÇÕES TIPO GEOMÉTRICO

Segmento (km 1+440 ao km 1+800)

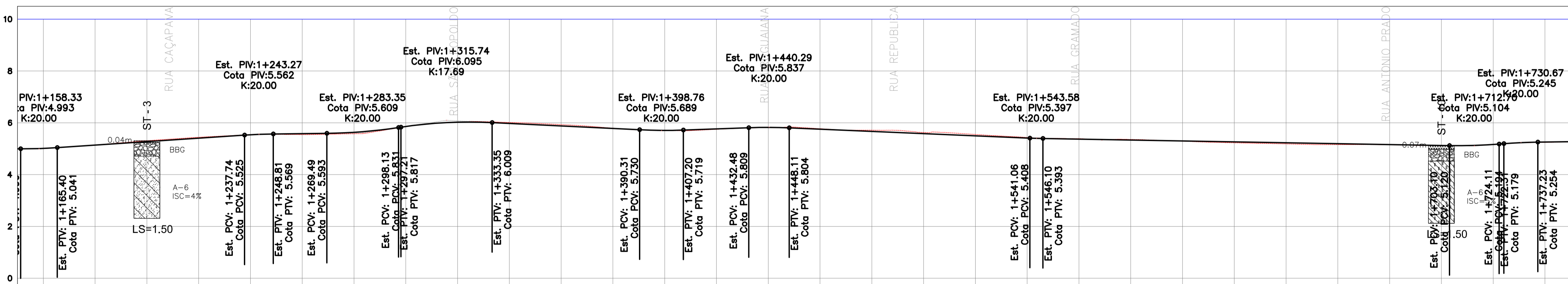
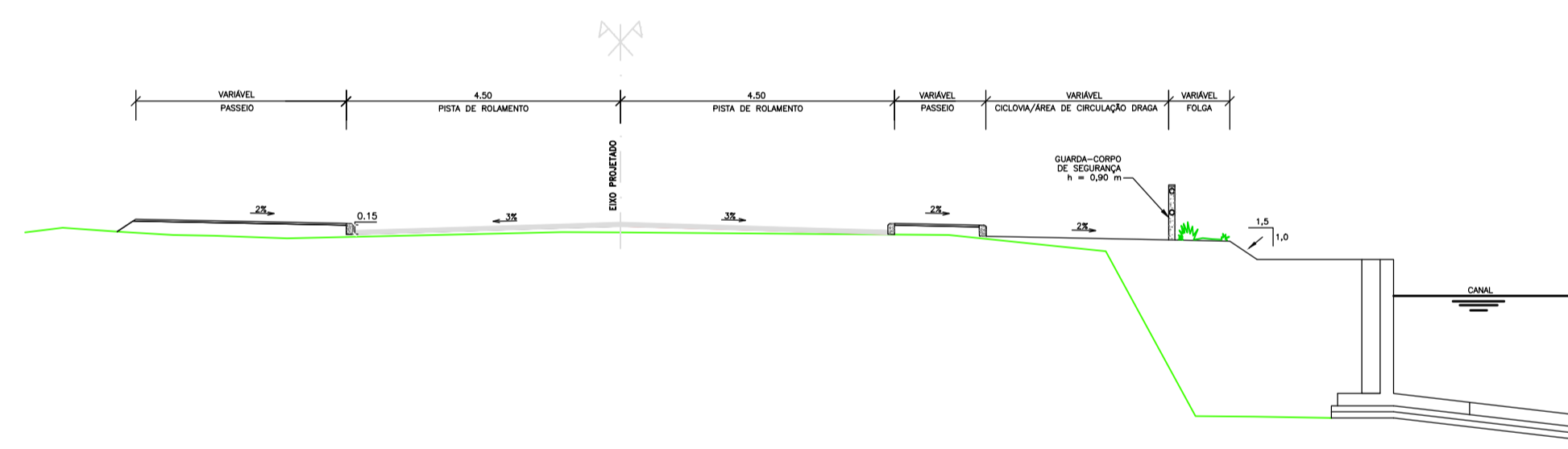

Comp. Declividade	14.14	72.34	11.07	20.69	27.71	0.63	35.21	56.96	16.89	25.28	15.62	92.95	157.00	19.21	13.12
Cotas do Terreno	5.010	5.145	5.311	5.442	5.547	5.582	5.632	5.848	6.031	6.013	5.930	5.794	5.707	5.746	5.817
Cotas do Greide	5.012	5.138	5.272	5.406	5.539	5.582	5.632	5.848	6.024	6.031	5.976	5.879	5.781	5.707	5.746
Km	1+200						1+300						1+400		

REVISÃO	0	EMISSÃO INICIAL	CRISTIAN	ROLANDO	MOGLI	24/01/2011
		DESCRIÇÃO	DESENHO	VERIFICAÇÃO	APROVAÇÃO	DATA

DIREITOS AUTORAIS RESERVADOS CONFORME TERMOS CONTRATUAIS. PROIBIDA A REPRODUÇÃO TOTAL OU PARCIAL DESTES DESENHOS SEM O EXPRESSO CONSENTIMENTO DO PROPRIETÁRIO.



www.magnaeng.com.br e-mail: magnaeng@magnaeng.com.br

CLIENTE: **PREFEITURA MUNICIPAL DE CANOAS**
SECRETARIA DE PLANEJAMENTO E GESTÃO
SECRETARIA MUNICIPAL DE OBRAS

IDENTIFICAÇÃO DO PROJETO: **EXECUÇÃO DE PROJETOS DE ENGENHARIA EM VIAS PÚBLICAS, NA EXTENSÃO DE 30 km, NO MUNICÍPIO DE CANOAS**

CLIENTE	TÍTULO DO DESENHO	PROJETO GEOMÉTRICO
PREFEITURA MUNICIPAL DE CANOAS	RUA CURITIBA	
RESPONSÁVEL TÉCNICO	Nome do Arquivo	1486-D-ROD-GEM-04-00
Eng. Edgar R. Cândido - CREA 4.888-D	ESCALA	A1=1/1000 A3=1/2000
CÓDIGO MUNIC.	DATA	JAN/2011
1486-D-ROD-GEM-04-00	NÚMERO DO CLIENTE	

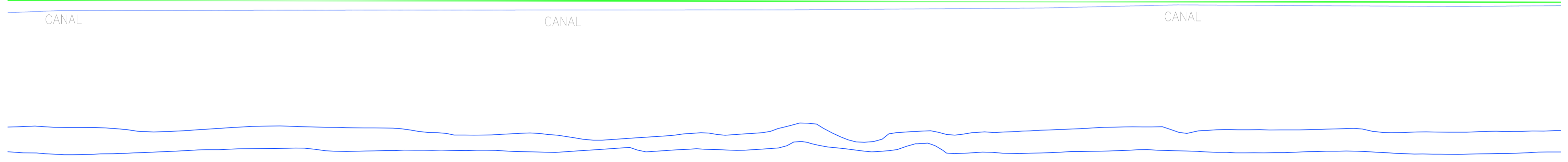
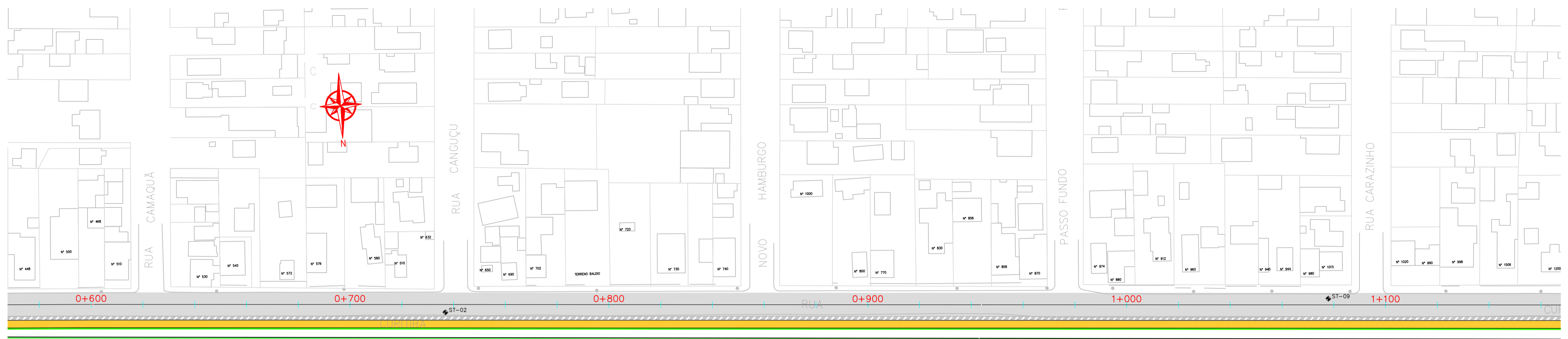

SEÇÕES TIPO GEOMÉTRICO

Segmento (km 0+000 ao 1+420) - (km 1+800 ao 2+400)

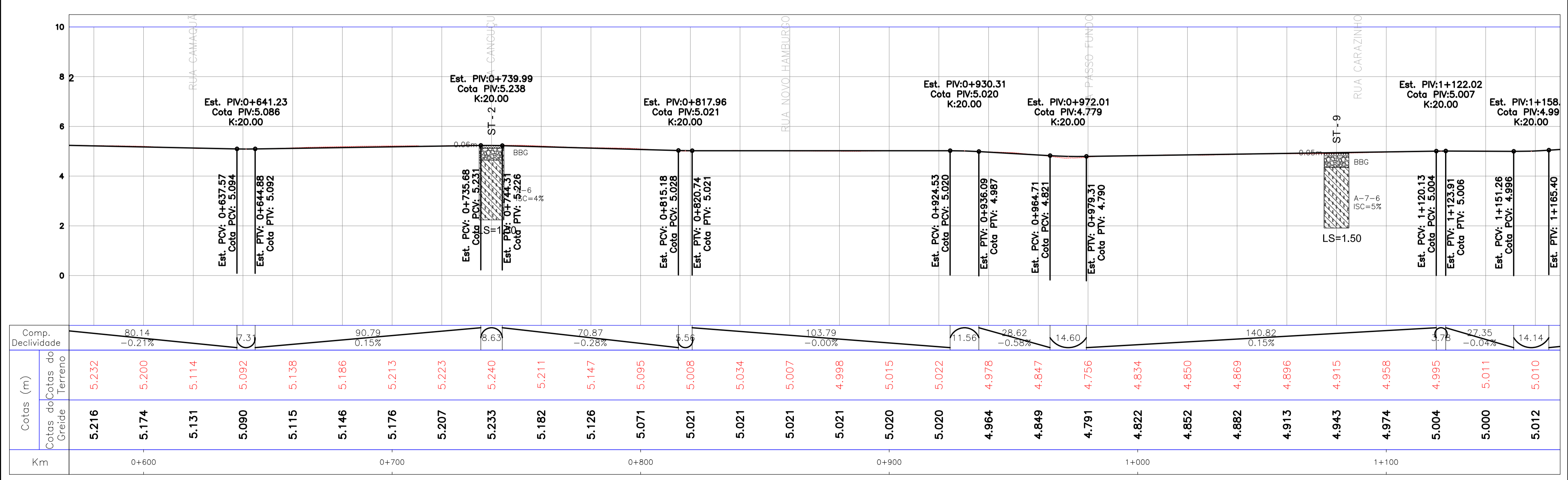
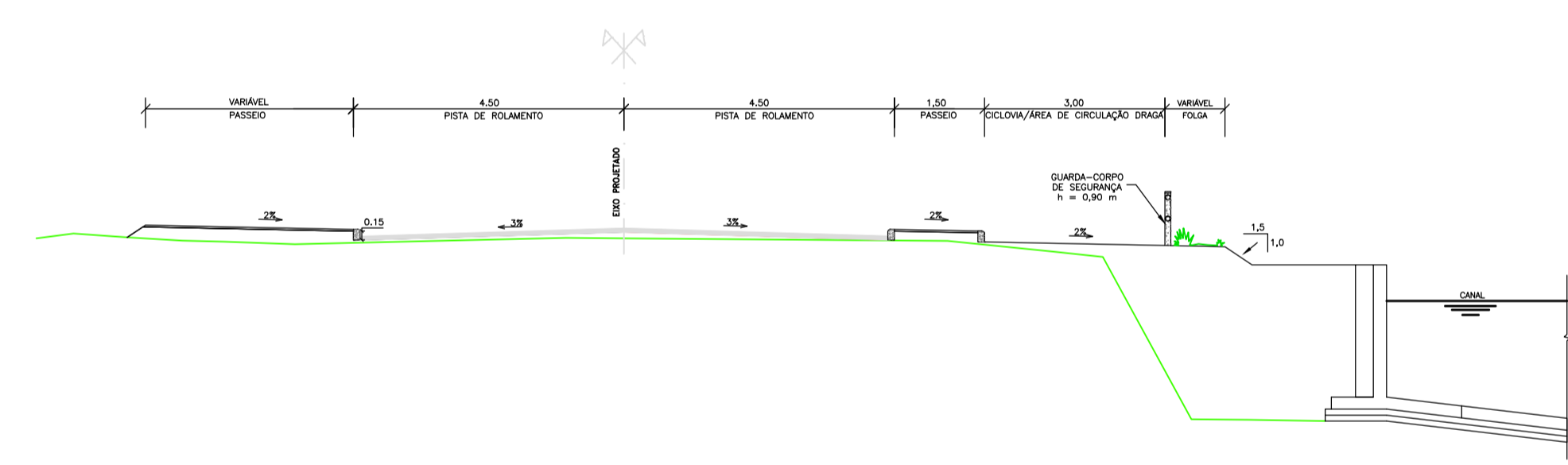

Comp. Declividade	80,14 -0,21%	7,3	90,79 0,15%	8,63	70,87 -0,28%	8,56	103,79 -0,00%	11,56	28,62 -0,58%	14,60	140,82 0,15%	3,78	27,35 -0,04%	14,14
Cotas do Greide	5,216	5,174	5,131	5,090	5,115	5,146	5,176	5,207	5,233	5,182	5,126	5,071	5,021	5,021
Km	0+600		0+700		0+800		0+900		1+000		1+100			

CONVENÇÕES:

- Eixo Projetado
- Meio-Fio Existente
- Meio-Fio Projetado
- Alinhamento Predial
- Canal
- Cadastro
- Pavimento Existente
- Terreno Natural
- Greide Projetado
- Ciclovia
- Passeio
- Canteiro
- + ST - SONDAGEM A TRADO

NOTAS:

REVISÃO	EMISSÃO INICIAL	DESCRIÇÃO	CRISTIAN	ROLANDO	MOGLI	24/01/2011
			DESENHO	VERIFICAÇÃO	APROVAÇÃO	DATA

DIREITOS AUTORAIS RESERVADOS CONFORME TERMOS CONTRATUAIS. PROIBIDA A REPRODUÇÃO TOTAL OU PARCIAL DESTA DESENHO SEM O EXPRESSO CONSENTIMENTO DO PROPRIETÁRIO



CLIENTE
PREFEITURA MUNICIPAL DE CANOAS
 SECRETARIA DE PLANEJAMENTO E GESTÃO
 SECRETARIA MUNICIPAL DE OBRAS

IDENTIFICAÇÃO DO PROJETO
**EXECUÇÃO DE PROJETOS DE ENGENHARIA EM VIAS PÚBLICAS,
 NA EXTENSÃO DE 30 km, NO MUNICÍPIO DE CANOAS**

CLIENTE	TÍTULO DO DESENHO	PROJETO GEOMÉTRICO
PREFEITURA MUNICIPAL DE CANOAS	RUA CURITIBA	
RESPONSÁVEL TÉCNICO		Km 0+570 - Km 1+170
Eng. Edgar R. Cândido - CREA 4.888-D	ESCALA	NOME DO ARQUIVO
1486-D-ROD-GEM-03-00	A1=1/1000 A3=1/2000	1486-0-ROD-SEM-02010-00.dwg
	DATA	NÚMERO DO CLIENTE
	JAN/2011	

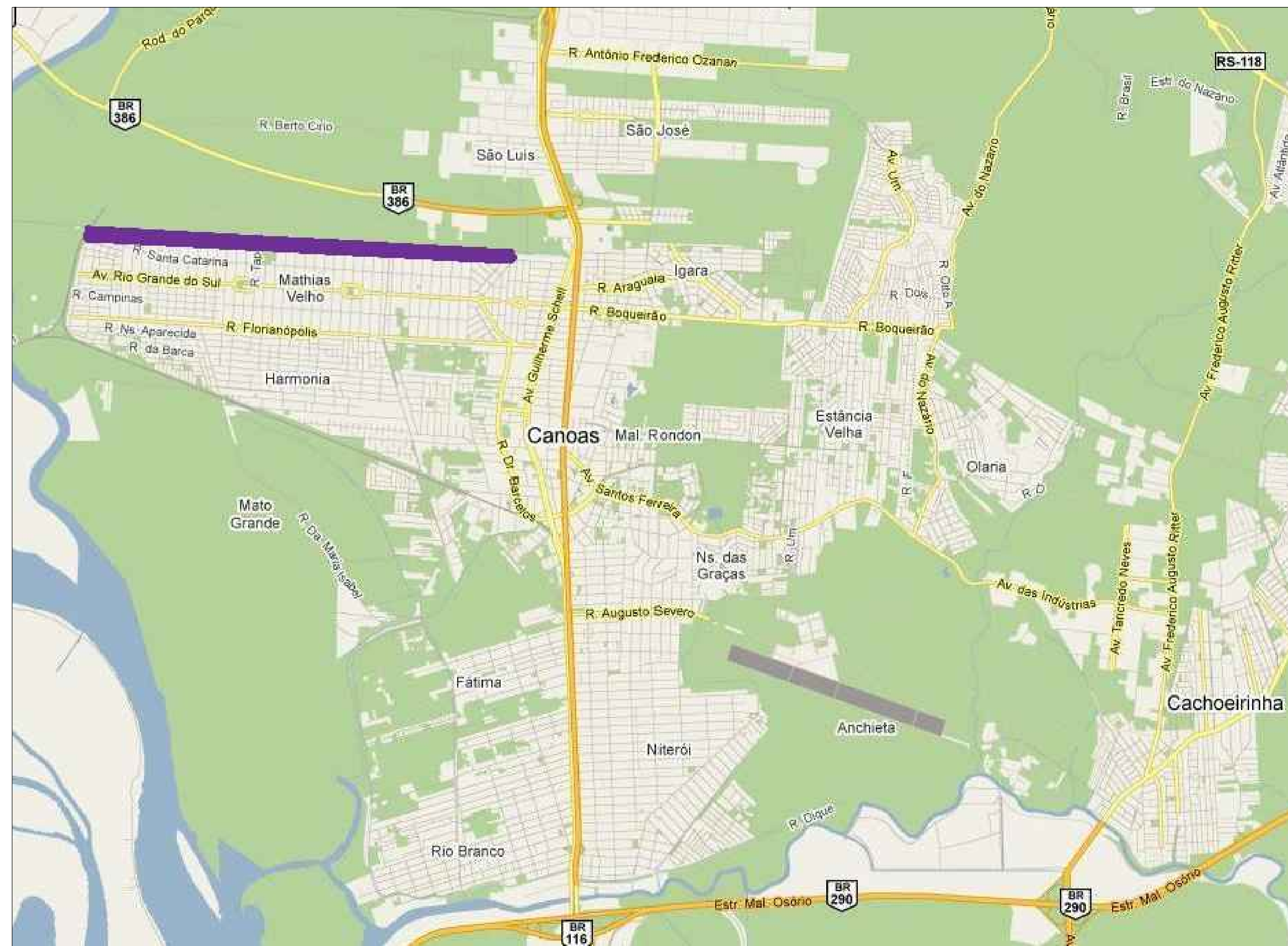
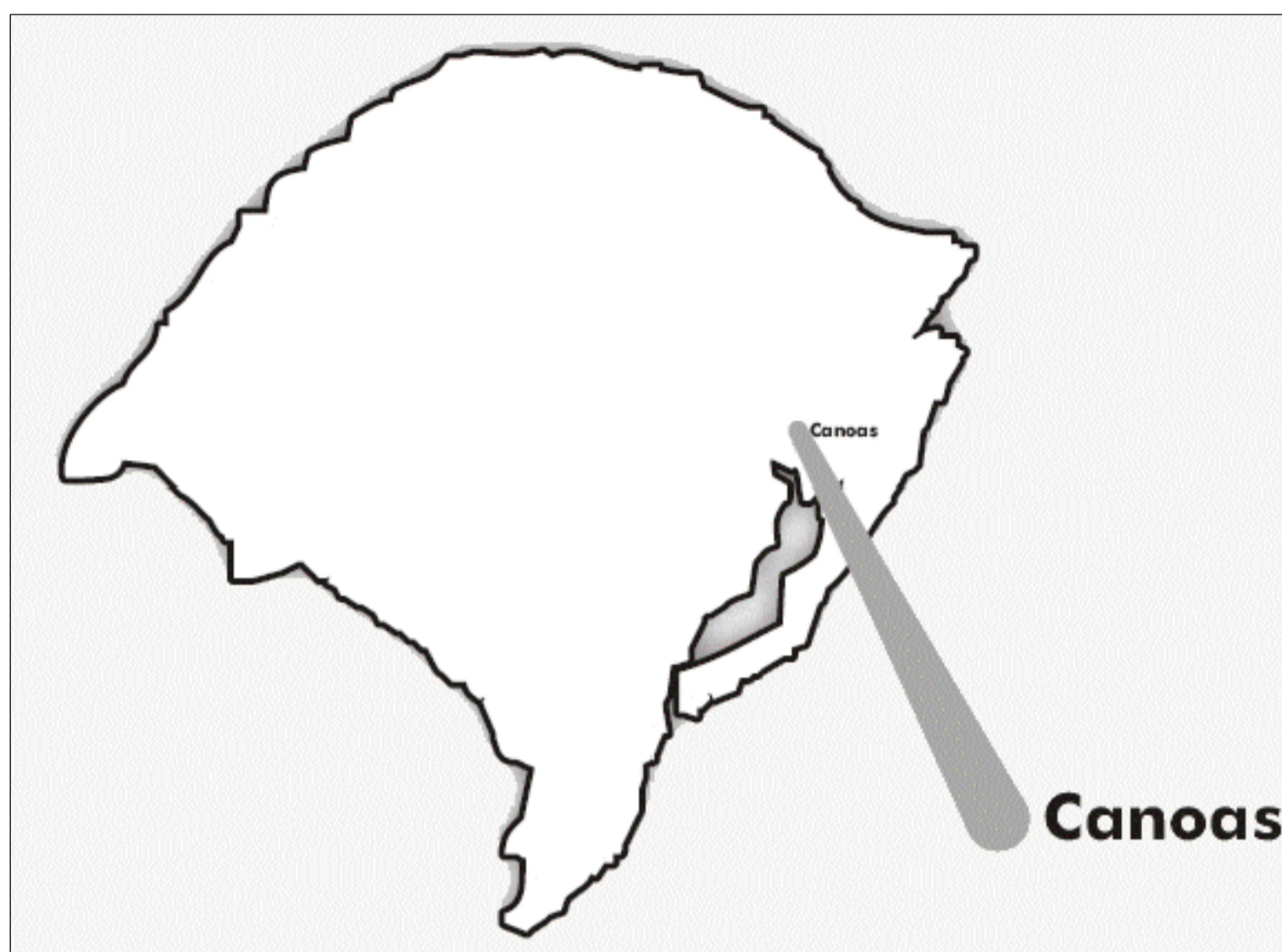

RUA CURITIBA – MATHIAS VELHO – CANOAS – RS

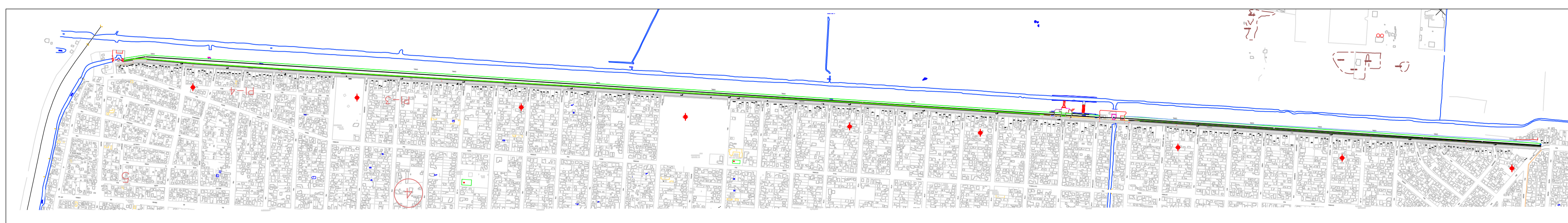
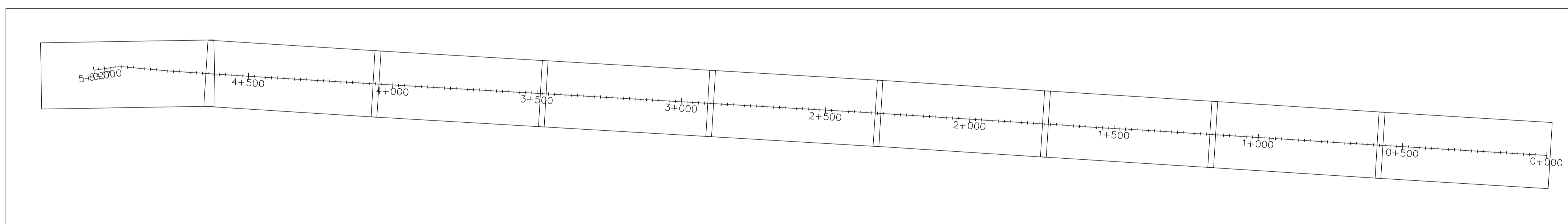

REVISÃO	EMISSÃO INICIAL	DESCRIÇÃO	DESENHO	VERIFICAÇÃO	APROVAÇÃO	DATA
0	EMISSÃO INICIAL		CRISTIAN	ROLANDO	MOGLI	24/01/2011

DIREITOS AUTORAIS RESERVADOS CONFORME TERMOS CONTRATUAIS. PROIBIDA A REPRODUÇÃO TOTAL OU PARCIAL DESTA DESENHO SEM O EXPRESSO CONSENTIMENTO DO PROPRIETÁRIO



CLIENTE
PREFEITURA MUNICIPAL DE CANOAS
 SECRETARIA DE PLANEJAMENTO E GESTÃO
 SECRETARIA MUNICIPAL DE OBRAS

IDENTIFICAÇÃO DO PROJETO
**EXECUÇÃO DE PROJETOS DE ENGENHARIA EM VIAS PÚBLICAS,
 NA EXTENSÃO DE 30 km, NO MUNICÍPIO DE CANOAS**

CLIENTE	TÍTULO DO DESENHO
PREFEITURA MUNICIPAL DE CANOAS	PROJETO GEOMÉTRICO
RESPONSÁVEL TÉCNICO	RUA CURITIBA
Eng. Edgar R. Cândido - CREA 4.888-0	Planta de Localização
CÓDIGO MUNIC.	ESCALA
1486-D-R0D-GEM-01-00	A1=1/1000 A3=1/2000
	NOME DO ARQUIVO
	1486-D-R0D-GEM-01010-00.dwg
	DATA
	JAN/2011
	NÚMERO DO CLIENTE

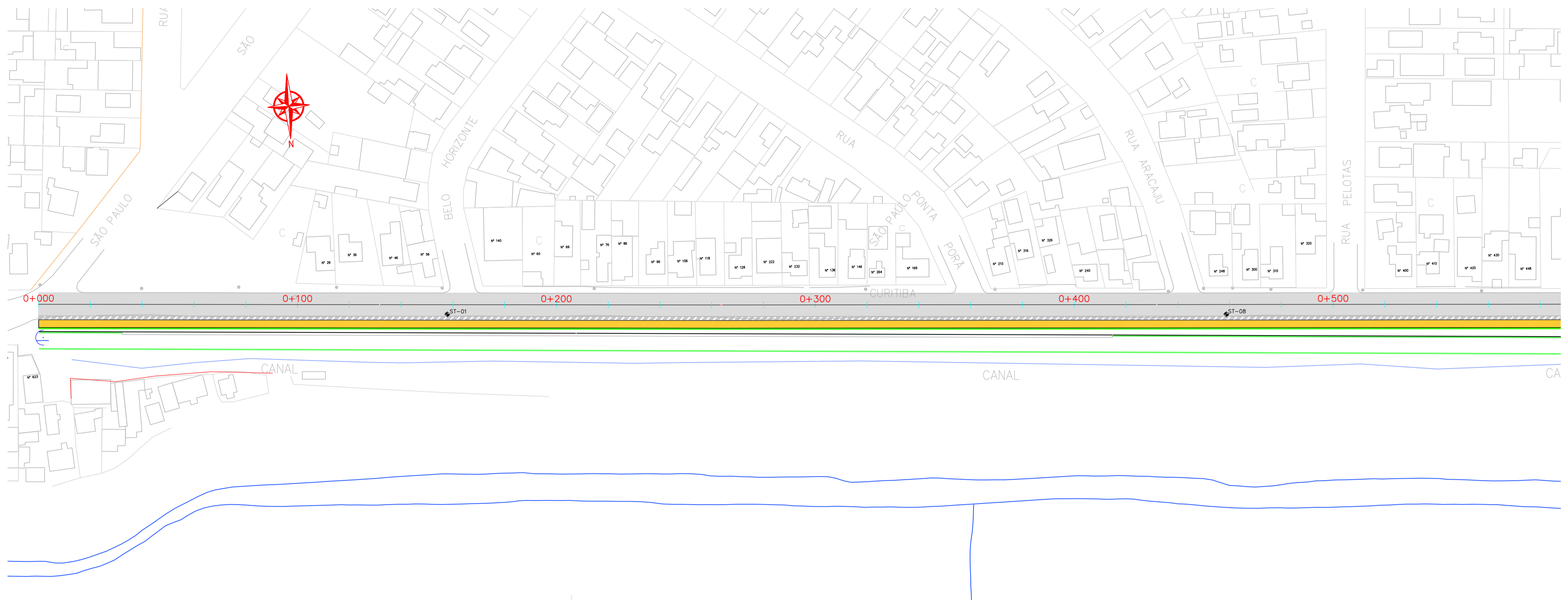

CONVENÇÕES:

- Eixo Projetado
- Meio-Fio Existente
- Meio-Fio Projetado
- Alinhamento Predial
- Canal
- Cadastro
- Pavimento Existente
- Terreno Natural
- Greide Projetado
- Ciclovia
- Passeio
- Canteiro
- + ST - SONDAGEM A TRADO

NOTAS:

SEÇÕES TIPO GEOMÉTRICO

Segmento (km 0+000 ao 1+420) - (km 1+800 ao 2+400)

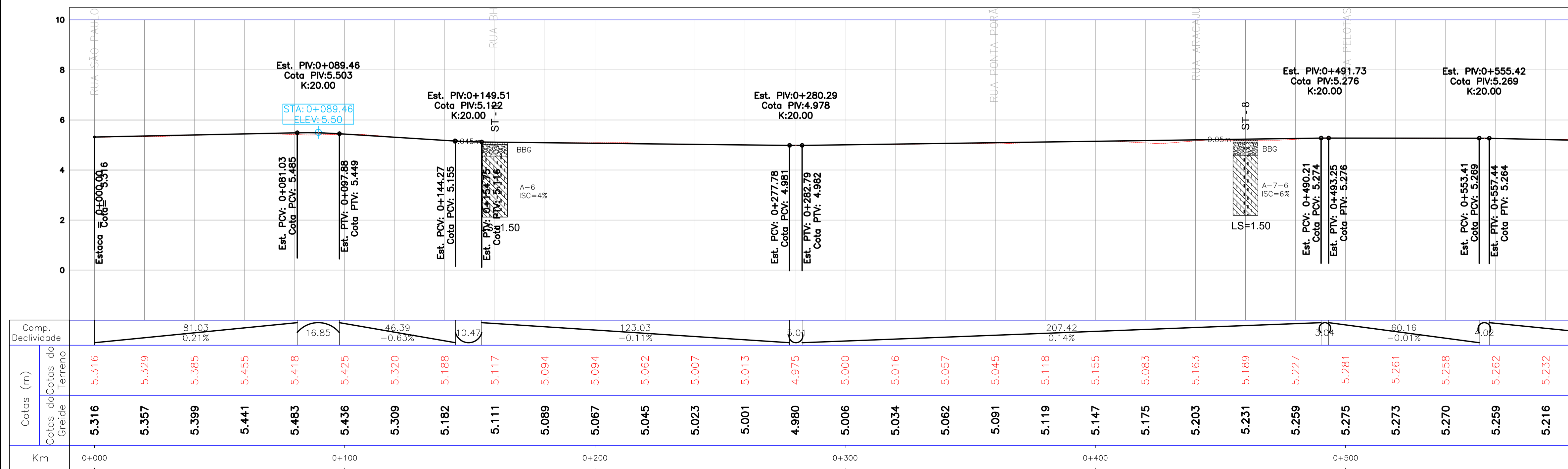
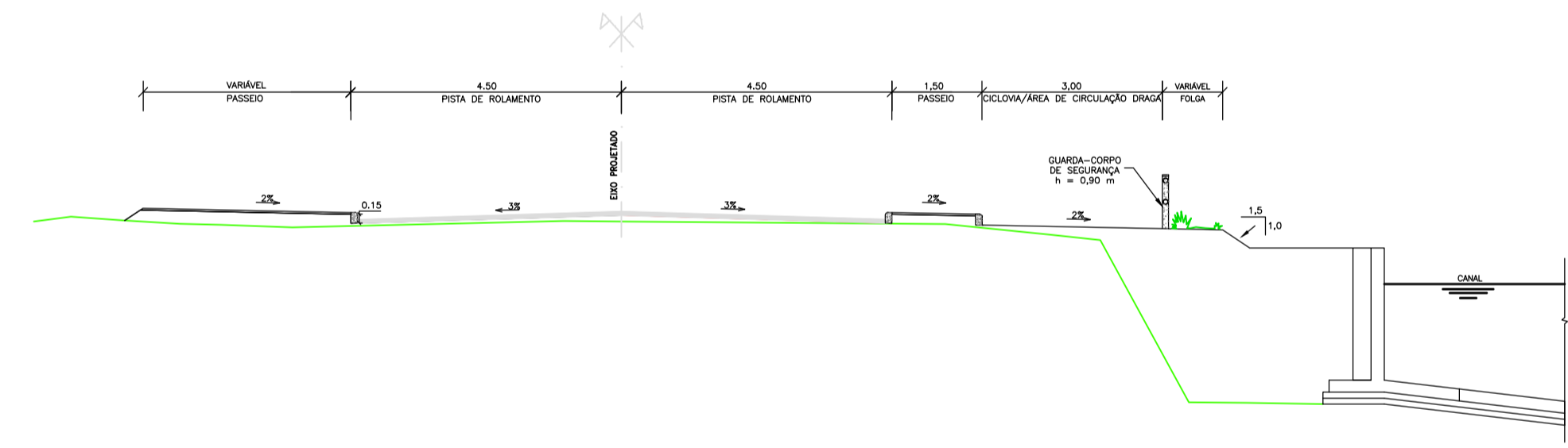

Comp. Declividade	81.03 0.21%		16.85		46.39 -0.63%		10.47		123.03 -0.11%		7.01		207.42 0.14%		3.04		60.16 -0.01%		4.02																			
Cotas do Greide	5.316	5.329	5.385	5.455	5.418	5.425	5.320	5.188	5.111	5.094	5.094	5.062	5.023	5.007	5.013	4.975	5.000	5.034	5.062	5.091	5.118	5.147	5.175	5.203	5.231	5.259	5.275	5.281	5.273	5.261	5.270	5.258	5.262	5.216	5.232			
Cotas do Terreno	5.316	5.329	5.385	5.455	5.418	5.425	5.320	5.188	5.111	5.094	5.094	5.062	5.023	5.007	5.013	4.975	5.000	5.034	5.062	5.091	5.118	5.147	5.175	5.203	5.231	5.259	5.275	5.281	5.273	5.261	5.270	5.258	5.262	5.216	5.232			
Km	0+000		0+100		0+200		0+300		0+400		0+500																											

0	EMISSÃO INICIAL		CRISTIAN	ROLANDO	MOGLI	24/01/2011
REVISÃO	DESCRIÇÃO	DESENHO	VERIFICAÇÃO	APROVAÇÃO	DATA	

DIREITOS AUTORAIS RESERVADOS CONFORME TERMOS CONTRATUAIS. PROIBIDA A REPRODUÇÃO TOTAL OU PARCIAL DESTES DESENHOS SEM O EXPRESSO CONSENTIMENTO DO PROPRIETÁRIO.



www.magnaeng.com.br e-mail: magnaeng@magnaeng.com.br

CLIENTE
PREFEITURA MUNICIPAL DE CANOAS
 SECRETARIA DE PLANEJAMENTO E GESTÃO
 SECRETARIA MUNICIPAL DE OBRAS

IDENTIFICAÇÃO DO PROJETO
EXECUÇÃO DE PROJETOS DE ENGENHARIA EM VIAS PÚBLICAS, NA EXTENSÃO DE 30 km, NO MUNICÍPIO DE CANOAS

CLIENTE	PREFEITURA MUNICIPAL DE CANOAS		TÍTULO DO DESENHO	PROJETO GEOMÉTRICO	
RESPONSÁVEL TÉCNICO	Eng. Edgar R. Cândido - CREA 4.888-0		RUA CURITIBA		
CÓDIGO MUNIC.	1486-D-ROD-GEM-02-00	ESCALA	A1=1/1000 A3=1/2000	NOME DO ARQUIVO	1486-D-ROD-GEM-02-010-00.dwg
DATA	JAN/2011	NÚMERO DO CLIENTE			



- CONVENÇÕES:**
- Eixo Projetado
 - Meio-Fio Existente
 - Meio-Fio Projetado
 - Alinhamento Predial
 - Canal
 - Cadastro
 - Pavimento Existente
 - Terreno Natural
 - Greide Projetado
 - Ciclovia
 - Passeio
 - Canteiro
 - + ST - SONDAGEM A TRADO

NOTAS:

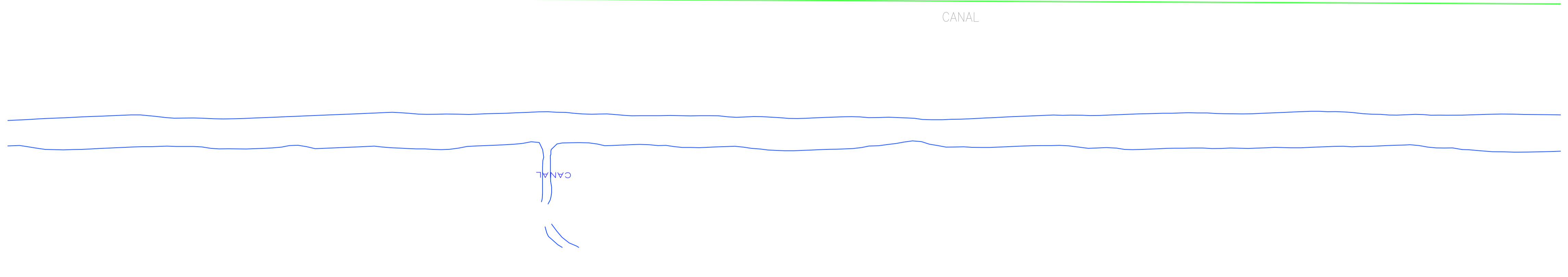

SEÇÕES TIPO GEOMÉTRICO

Segmento (km 0+000 ao 1+420) - (km 1+800 ao 2+400)

SEÇÕES TIPO GEOMÉTRICO

Segmento (km 2+420 ao km 4+980)

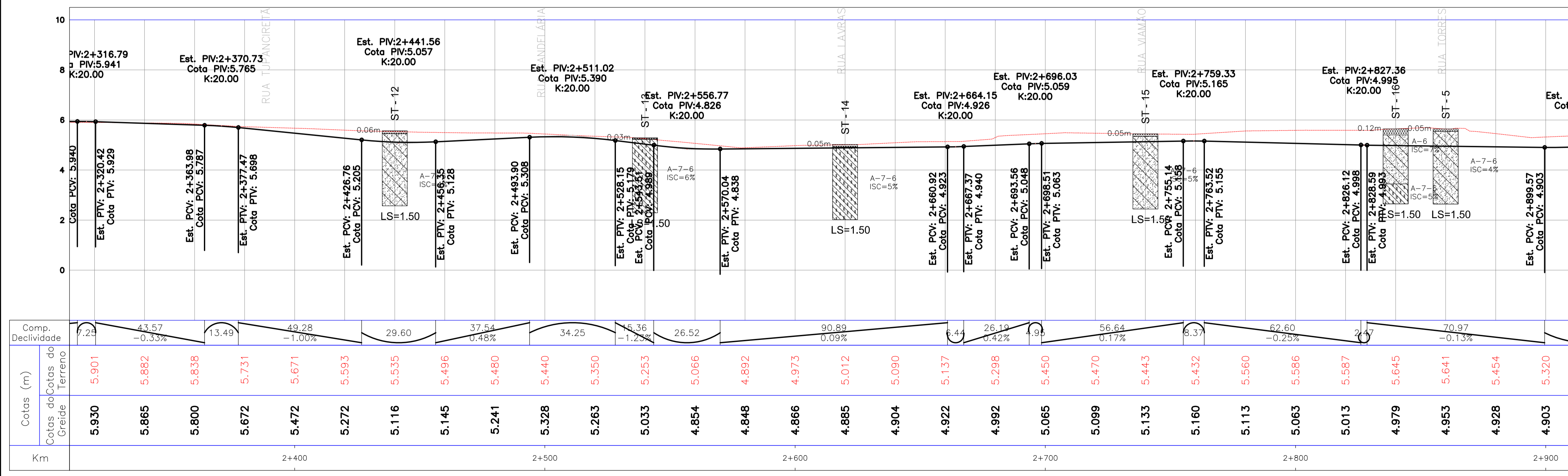
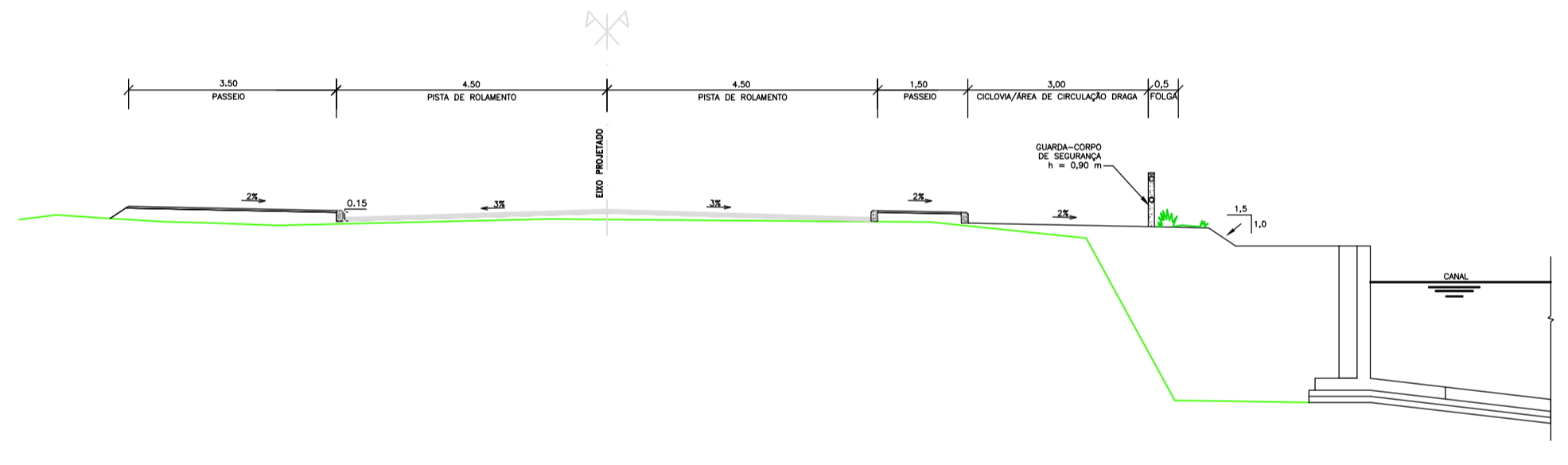
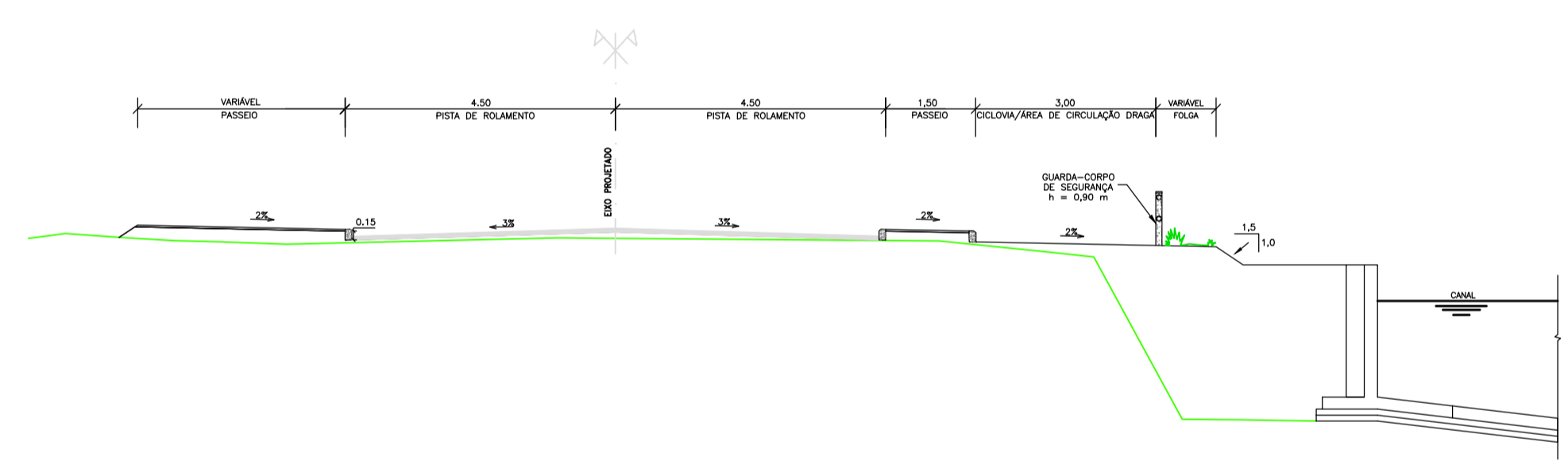

0	EMISSÃO INICIAL	CRISTIAN	ROLANDO	MOGLI	24/01/2011
REVISÃO	DESCRIÇÃO	DESENHO	VERIFICAÇÃO	APROVAÇÃO	DATA

DIREITOS AUTORAIS RESERVADOS CONFORME TERMOS CONTRATUAIS. PROIBIDA A REPRODUÇÃO TOTAL OU PARCIAL DESTA DESENHO SEM O EXPRESSO CONSENTIMENTO DO PROPRIETÁRIO



CLIENTE
PREFEITURA MUNICIPAL DE CANOAS
 SECRETARIA DE PLANEJAMENTO E GESTÃO
 SECRETARIA MUNICIPAL DE OBRAS

IDENTIFICAÇÃO DO PROJETO
EXECUÇÃO DE PROJETOS DE ENGENHARIA EM VIAS PÚBLICAS, NA EXTENSÃO DE 30 km, NO MUNICÍPIO DE CANOAS

CLIENTE	TÍTULO DO DESENHO
PREFEITURA MUNICIPAL DE CANOAS	PROJETO GEOMÉTRICO
RESPONSÁVEL TÉCNICO	RUA CURITIBA
Eng. Esp. R. Cândo - CREA 4.888-D	Km 2+310 - Km 2+910
CÓDIGO MUNIC.	ESCALA
1486-D-R0D-GEM-06-00	A1=1/1000
	A3=1/2000
	NOME DO ARQUIVO
	1486-D-R0D-GEM-02a10-00.dwg
	DATA
	JAN/2011
	NÚMERO DO CLIENTE