

PLANTA BAIXA - ÁGUA FRIA
escala 1:75

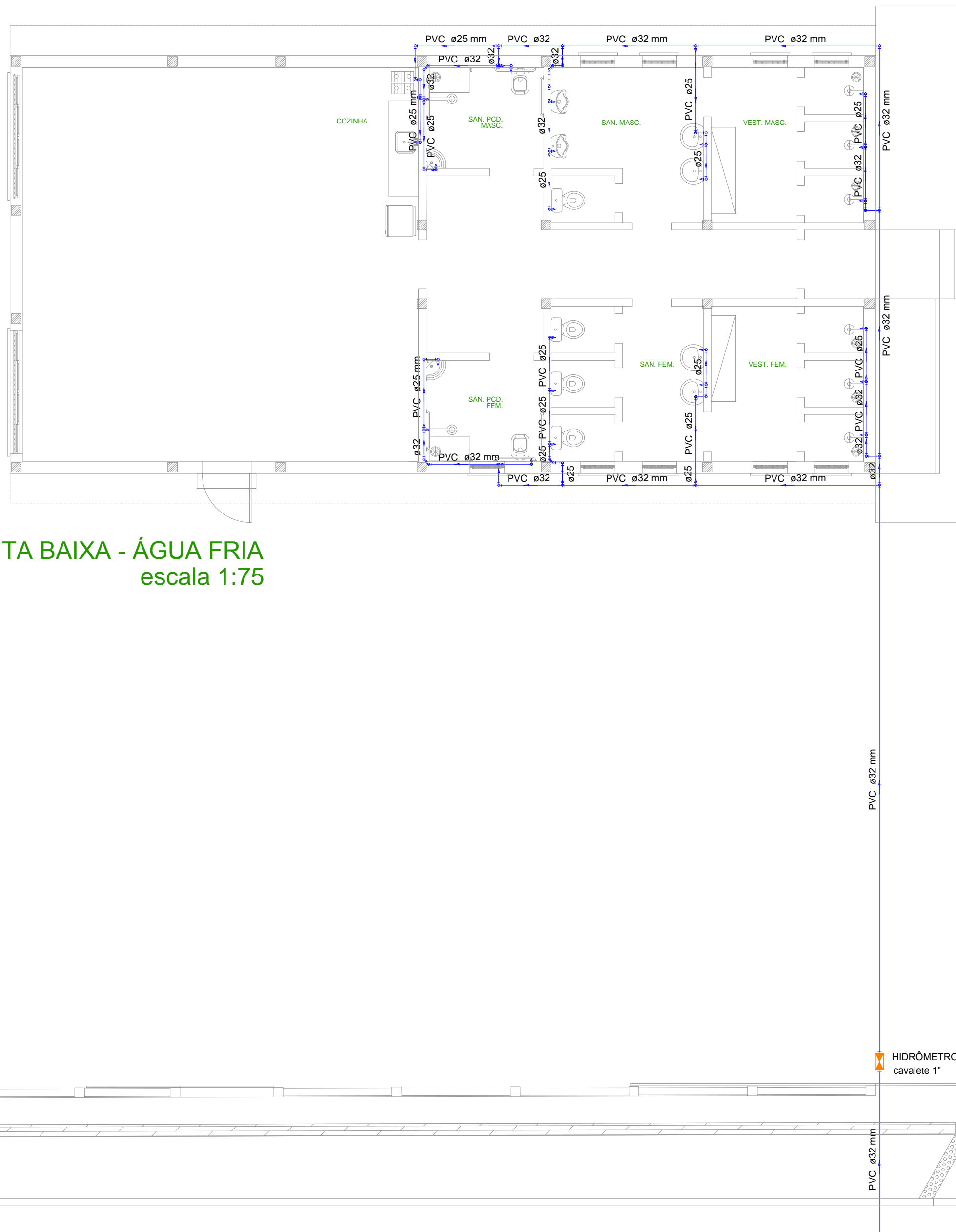

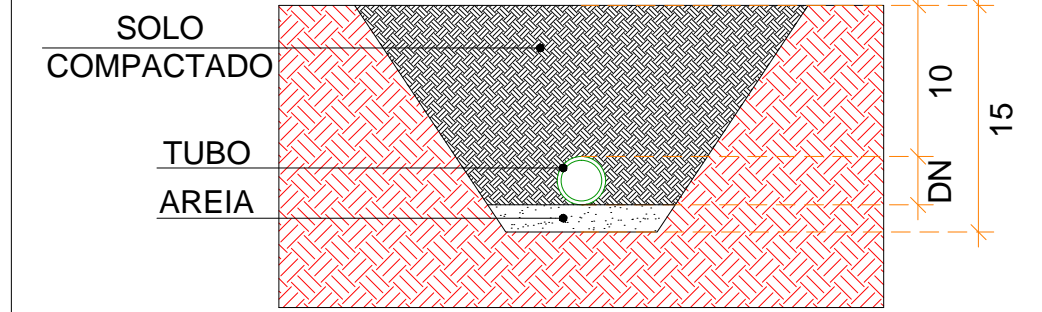

DETALHE TUBULAÇÃO ENTERRADA

SEM ESCALA



Legenda

-  Hidrômetros - HIDRÔMETRO
-  Registro de gaveta c/ canopla cromada - RG
-  Registro de pressao c/ canopla cromada - RP



PREFEITURA MUNICIPAL CANOAS

Rua 15 de Janeiro nº 11, Centro - Canoas/RS
Fone: (51) 3462-1565

EMPREENDIMENTO: SEDE UNIÃO DOS OPERÁRIOS	
ENDEREÇO: RUA ESPUMOSO, 334 - MATHIAS VELHO - CANOAS/RS	
PROJETO: HIDROSSANITÁRIO	DISCRIMINAÇÃO DA PLANTA: PLANTA BAIXA - ÁGUA FRIA
RESPONSÁVEL TÉCNICO: Engº Civil Eduardo W. Vargas	CREA: 159.984
ESCALA: 1:75	DATA: MAR/2019
DESENHO: JOHN	02/04

ESPERAS	ALTURA DO PISO PRONTO AS ESPERAS (cm)
CH - CHUVEIRO	210
LV - LAVATÓRIO	60
MIC - MICTÓRIO	105
MLR - MÁQUINA DE LAVAR ROUPA	110
PIA - PIA DE COZINHA	110
RG - REGISTRO GAVETA	180 / 40
RP - REGISTRO DE PRESSÃO	110
TJ - TORNEIRA DE JARDIM/ LIMPEZA (TL)	110
TQ - TANQUE	60
VD - VÁLVULA DE DESCARGA	110
VSCD - VASO SANITÁRIO COM CX. DE DESCARGA	180

OBS:
- COTAS DAS TUBULAÇÕES ESTÃO EM Ø COMERCIAL PVC;
- ESPERAS DE ÁGUA FRIA NÃO COTADAS - PVC Ø20mm (1/2");
- TUBULAÇÕES NÃO COTADAS SERÃO DE - PVC Ø25 mm (3/4");

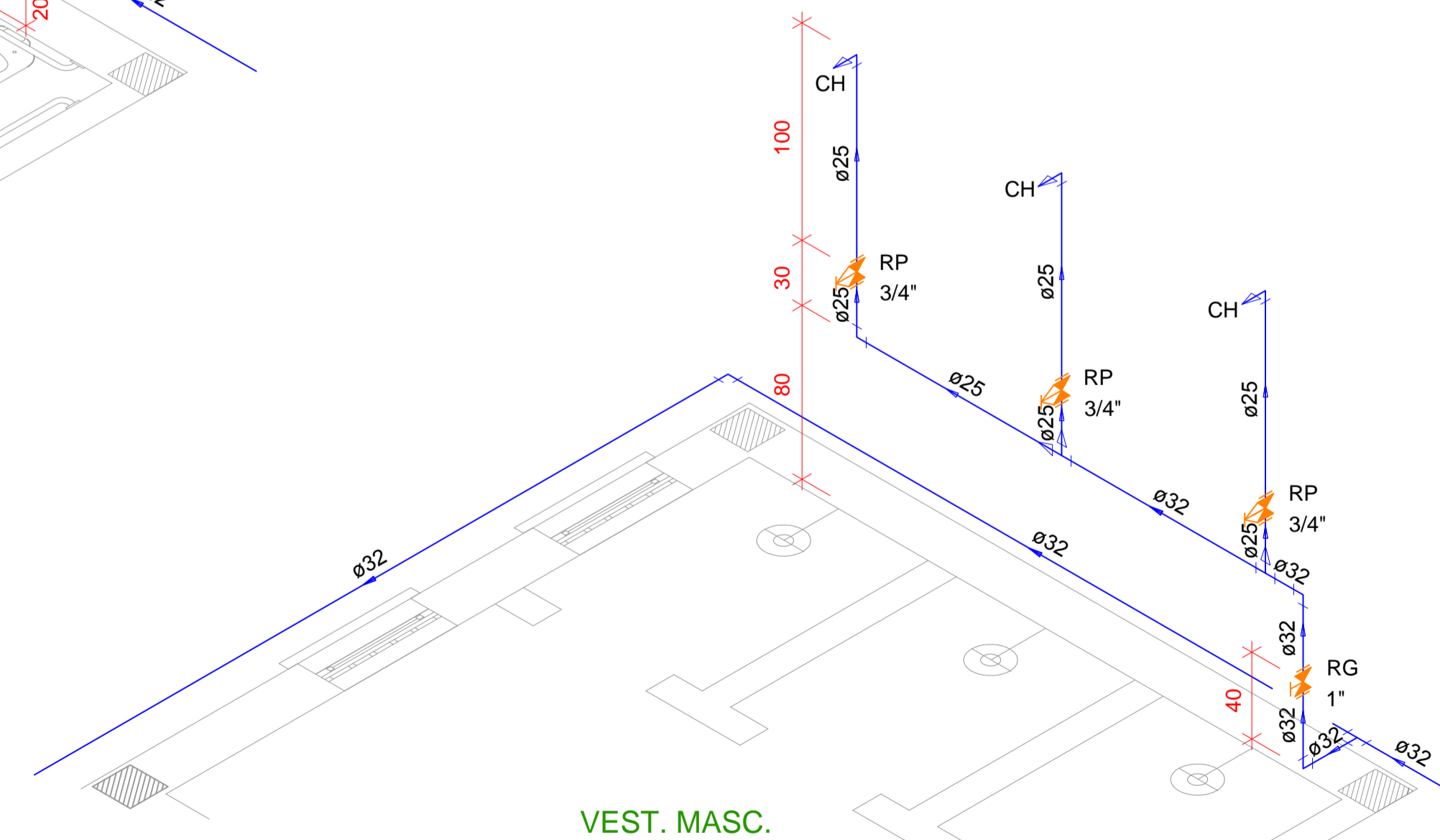
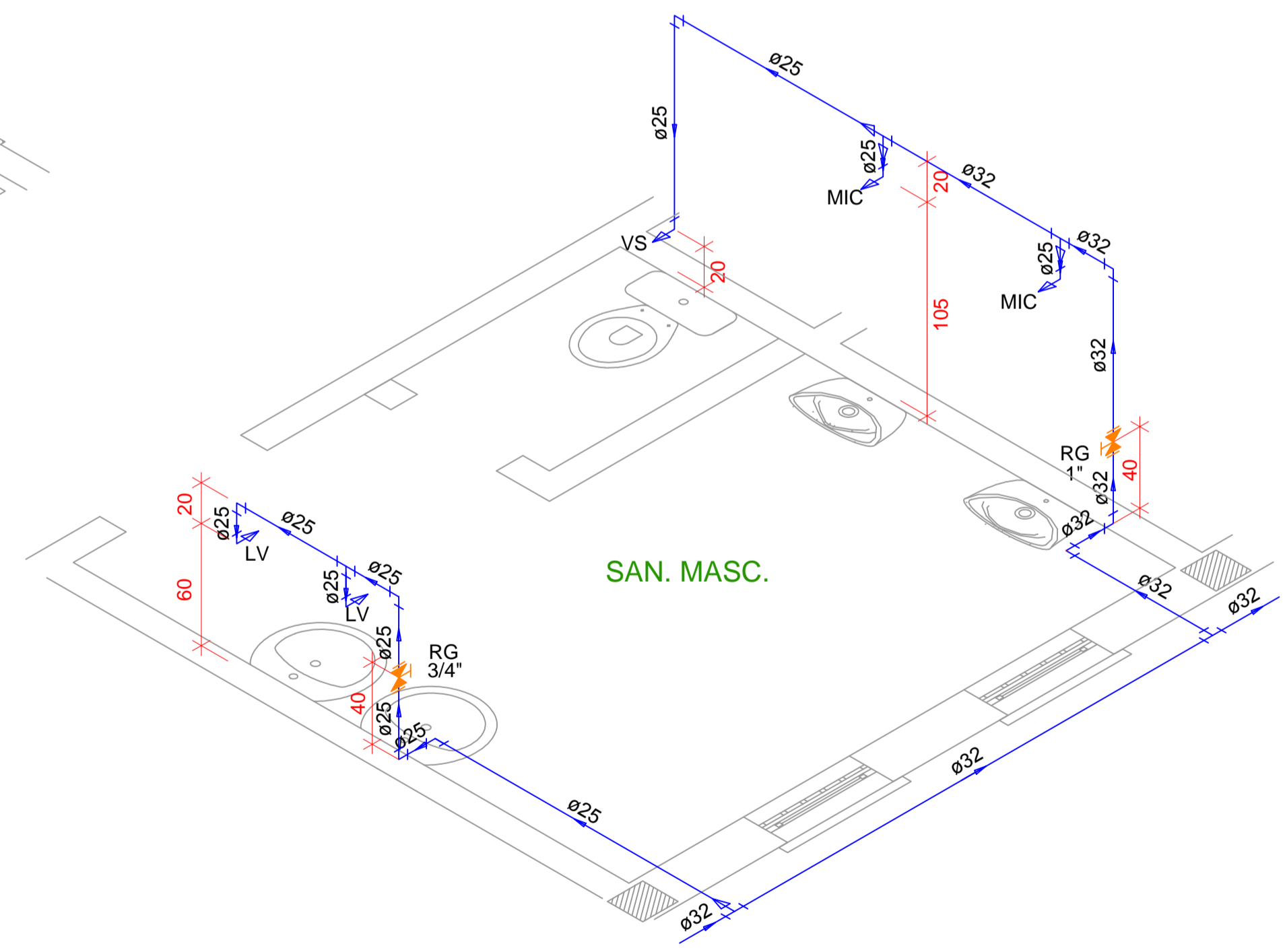
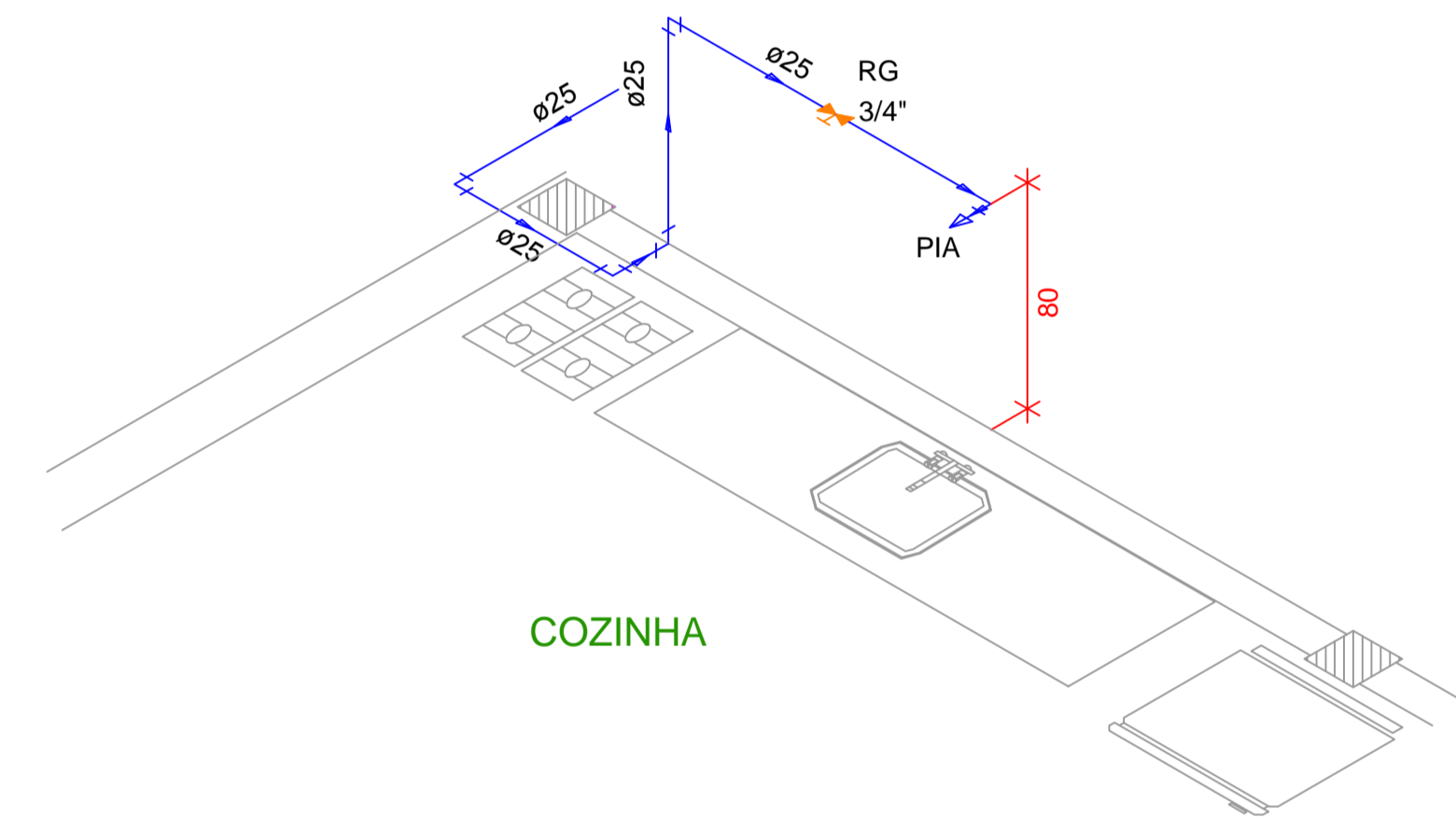
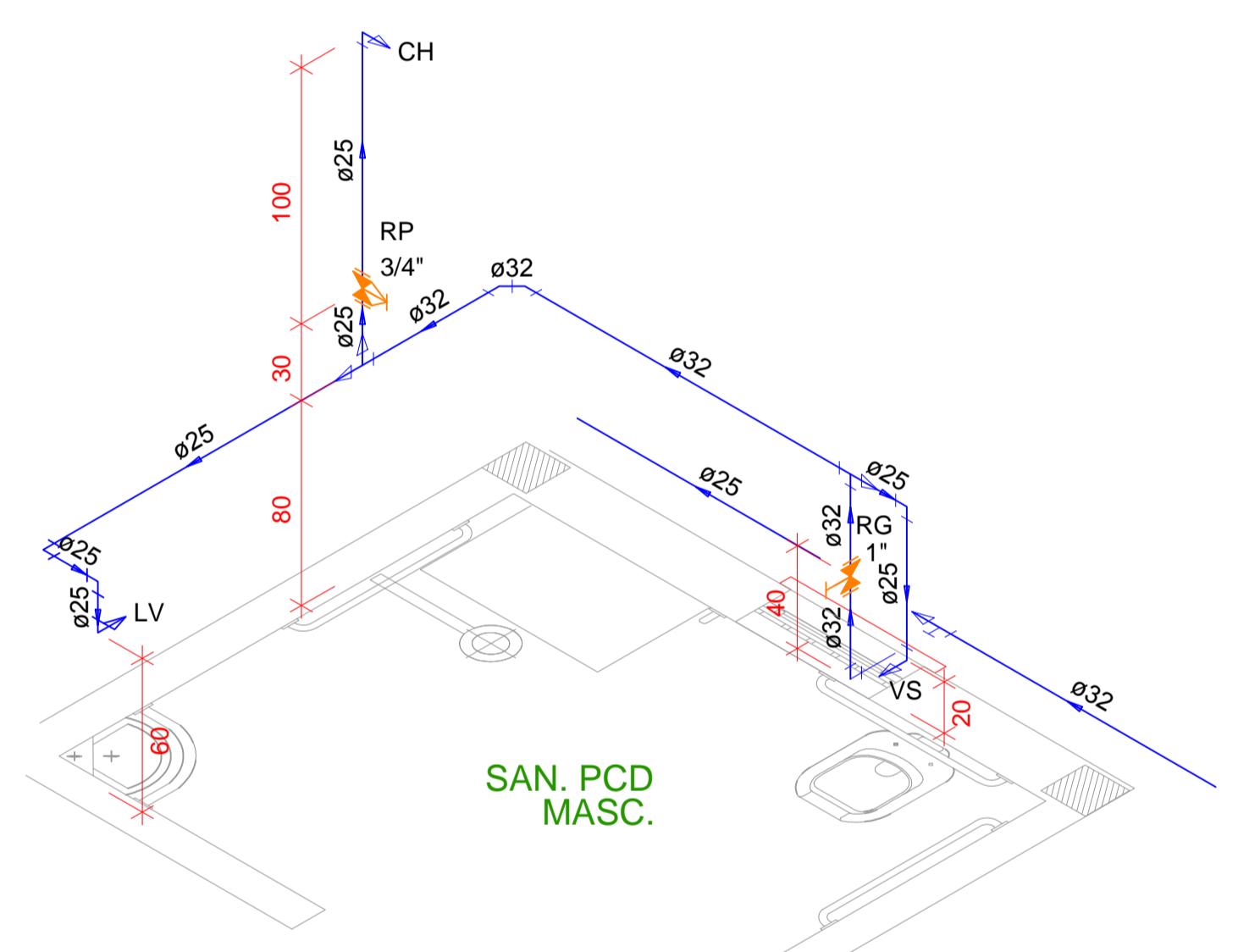
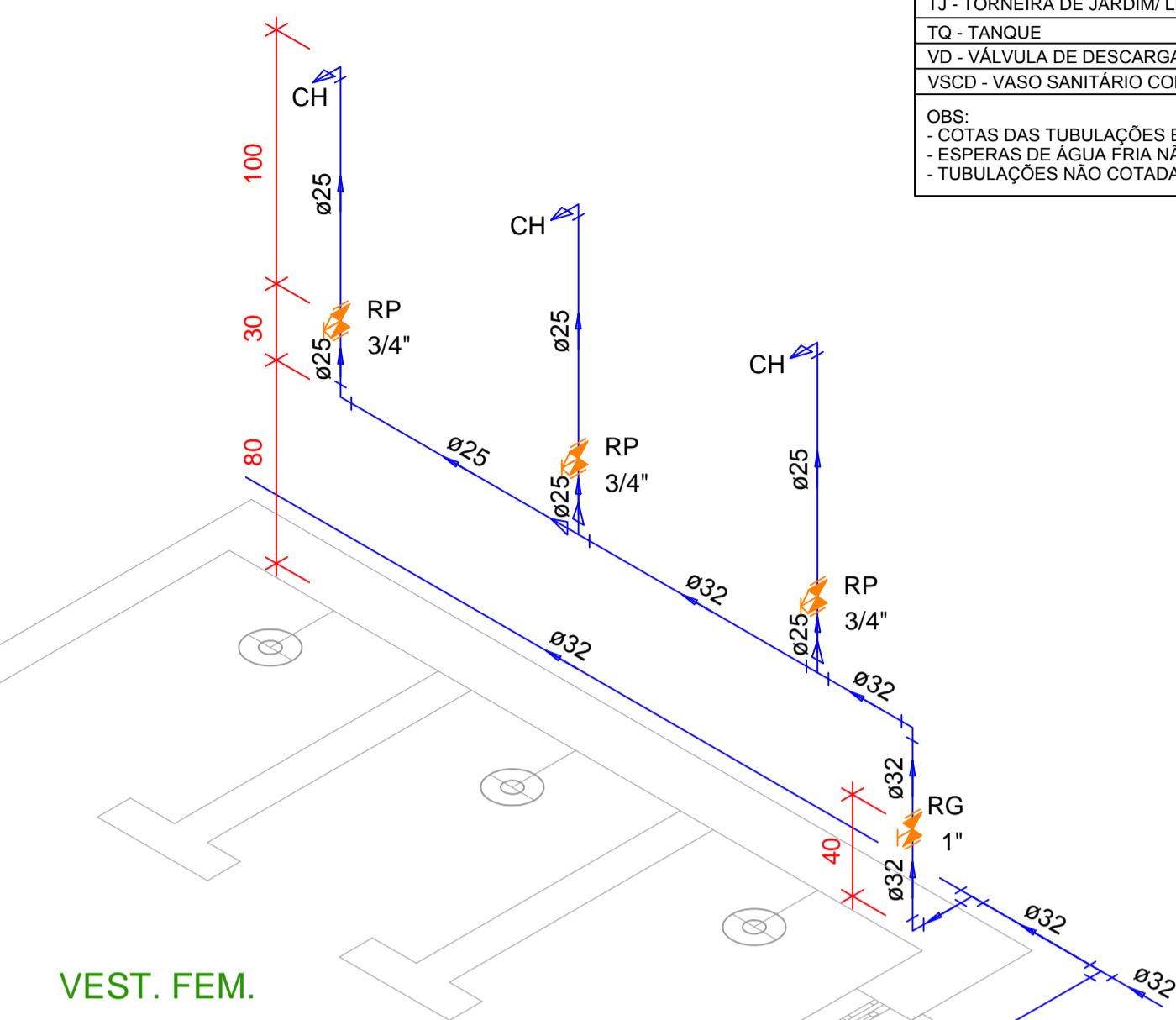
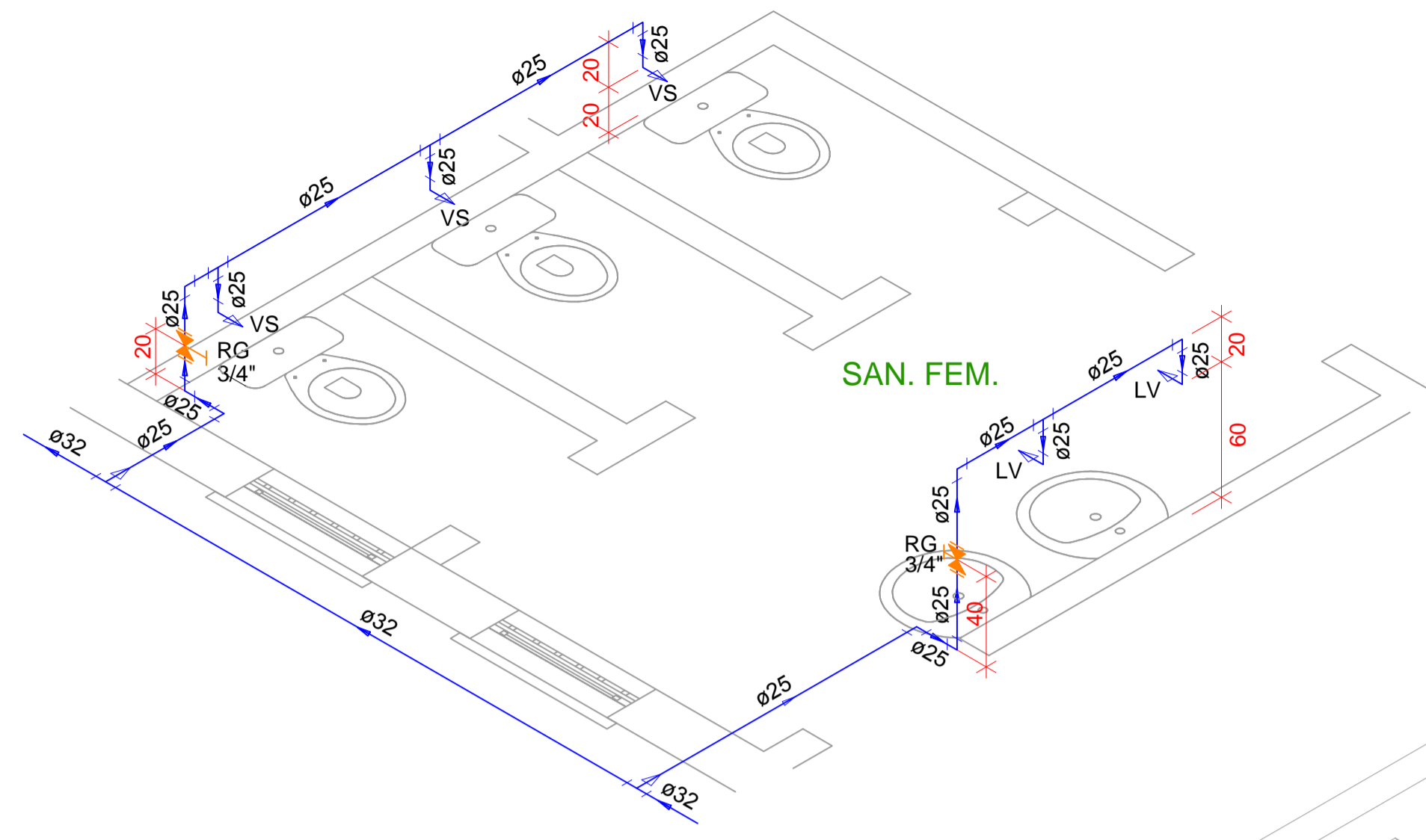
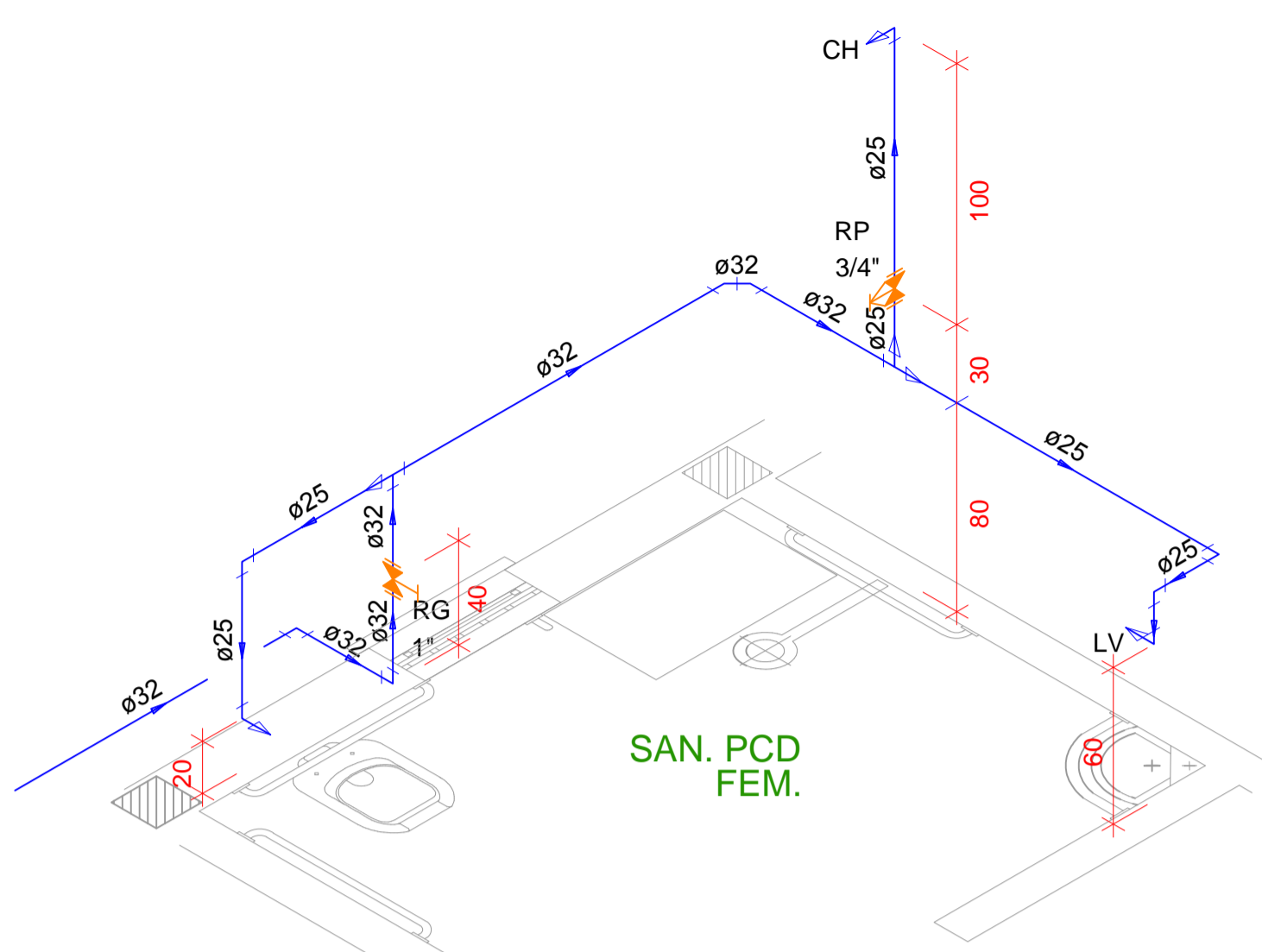

Legenda

	Hidrômetros - HIDRÔMETRO
	Registro de gaveta c/ canopla cromada - RG
	Registro de pressão c/ canopla cromada - RP

 PREFEITURA MUNICIPAL CANOAS Rua 15 de Janeiro nº 11, Centro - Canoas/RS Fone: (51) 3462-1565	
EMPREENDIMENTO: SEDE UNIÃO DOS OPERÁRIOS	
ENDEREÇO: RUA ESPUMOSO, 334 - MATHIAS VELHO - CANOAS/RS	
PROJETO: HIDROSSANITÁRIO	DISCRIMINAÇÃO DA PLANTA: ISOMÉTRICAS
RESPONSÁVEL TÉCNICO: Engº Civil Eduardo W. Vargas CREA: 159.984	
ESCALA: 1:25	DATA: MAR/2019
DESENHO: JOHN	03/04